

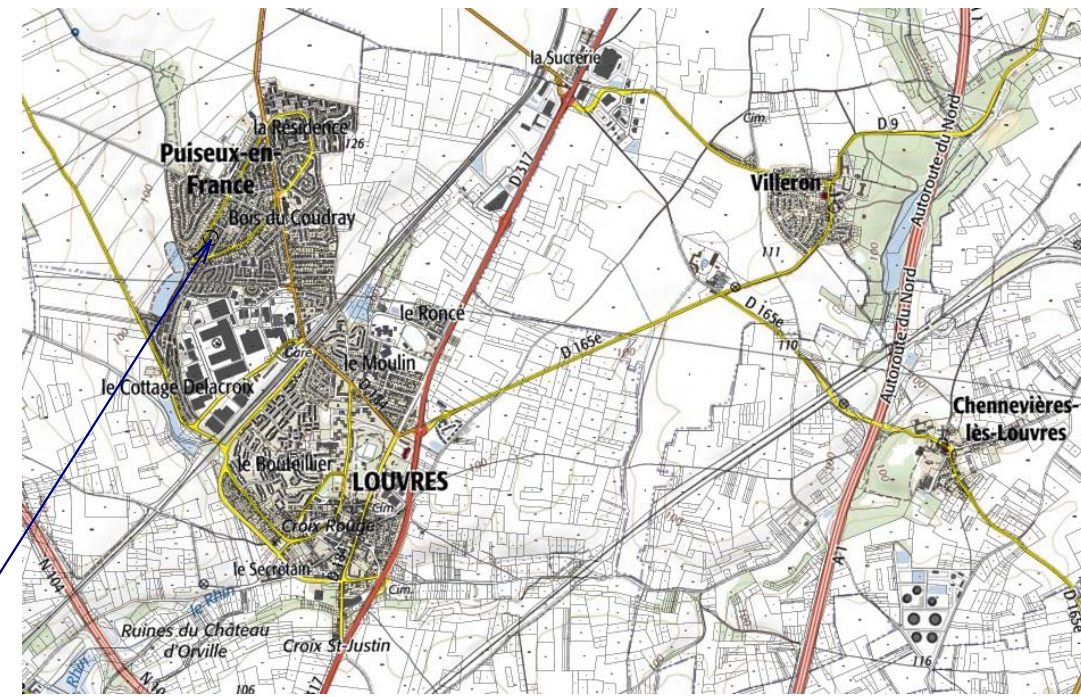

PCMI 7 - Visuel de près Façade principale



Objet de la Demande de Permis de Construire
 Extension par Rehausser des toitures d'une Maison individuelle
 Parcellaire # 357
 37 rue des Fauvettes, - 95380 - Puisseux en France

PCMI 1 - Plan de Situation



PCMI 8 - Visuel de loin Facade secondaire



Visuel de la rue des Fauvettes



Demander :
 Mme Degyuse et Mr. De Andrade
 37, rue des Fauvettes
 95380 - Puisseux en France
 mob. 06 15 72 41 37

Demande Permis de Construire
 Extension une Maison individuelle
 Feuille : 000 AB 01 - Parcellaire : 357
 37, rue des Fauvettes,
 95380 Puisseux en France

Ce document n'est pas un plan d'exécution, il ne peut pas être utilisé pour la réalisation des ouvrages.
 Tous les ouvrages devront faire l'objet d'une étude technique et l'implantation être réalisée par un géomètre expert.

Dessiné par : Auteur Vérifié par : Vérificateur Echelle :	PCMI 1, 7 & 8
---	--------------------------

N° : 10076
 Date : 27/12/2016
 Indice

Plan de situation, Visuels photographiques

397

396

395

20

22

24

31 Bis

33

35

37

37 Bis

39

354

355

356

316

315

713

712

313

rue des Fauvettes

Objet de la Demande de Permis de Construire
 Extension par Rehausser des toitures d'une Maison individuelle
 Parcellaire # 357
 37 rue des Fauvettes, - 95380 - Puiseux en France

Surface Planchers - PC	
Ref.	M ²

Existant	
RDC Existant	76,60 m ²
Etage Existant	14,95 m ²
Total Existant	91,55 m²

Annexes	
Ref.	M ²

2 stationnements existants dont 1 non-couvert

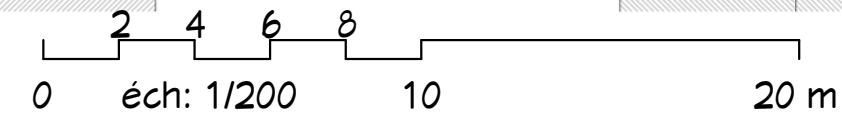
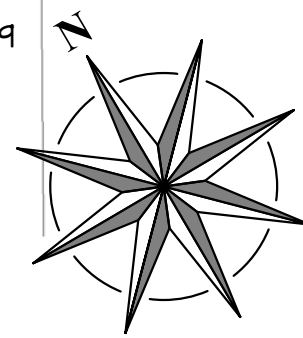
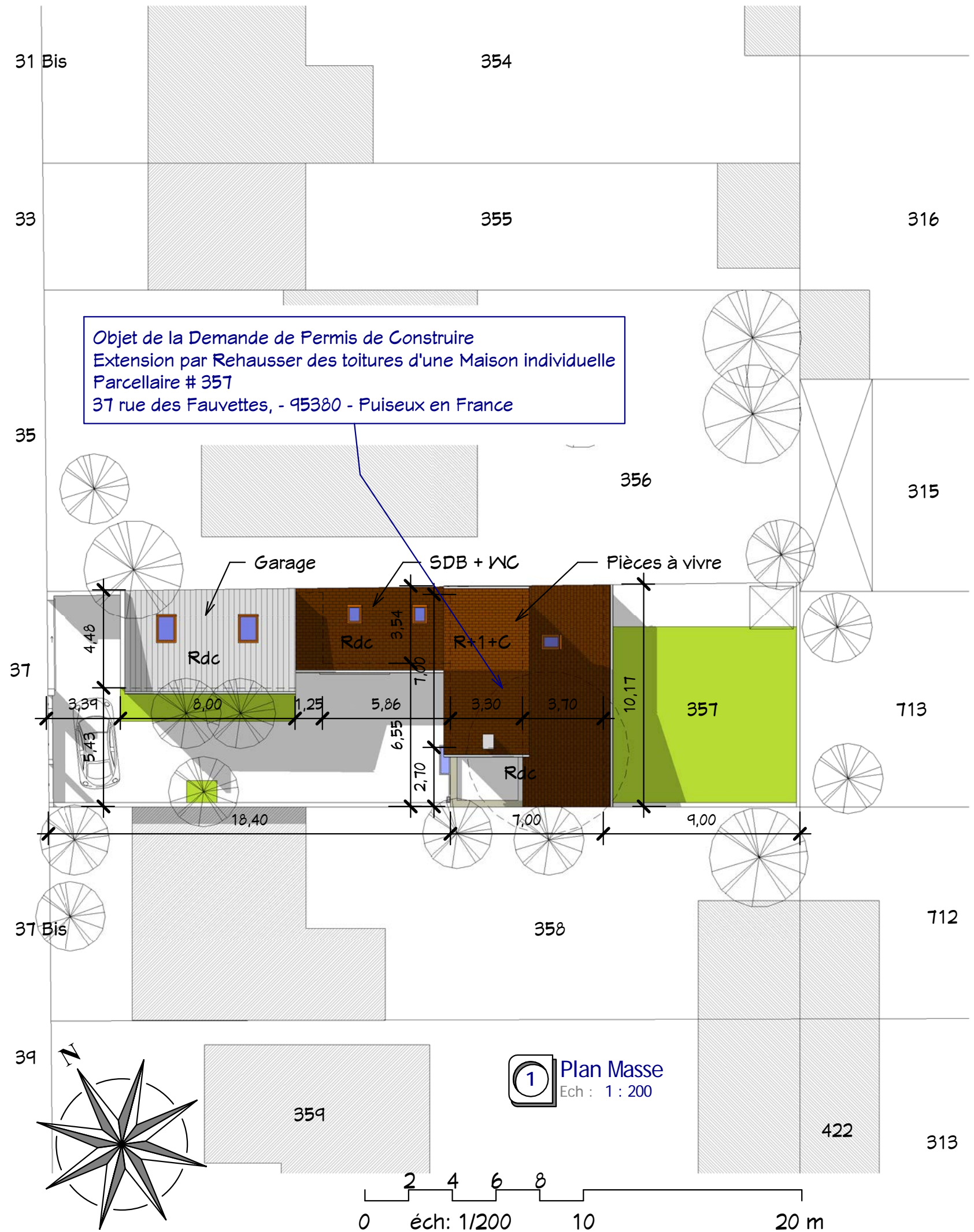

1 Plan Masse
 Ech : 1 : 200

Ce document n'est pas un plan d'exécution, il ne peut pas être utilisé pour la réalisation des ouvrages.
 Tous les ouvrages devront faire l'objet d'une étude technique et l'implantation être réalisée par un géomètre expert.

Demandeur :
 Mme Degryse et Mr. De Andrade
 37, rue des Fauvettes
 95380 - Puiseux en France
 mob. 06 15 72 41 37

Demande Permis de Construire
 Extension une Maison individuelle
 Feuille : 000 AB 01 - Parcellaire : 357
 37, rue des Fauvettes,
 95380 Puiseux en France

Indice
 Date : 27/12/2016
 N° : 10076

Plan de Masse
 Etat Existant
 PCMI 2
 Dessiné par : Auteur
 Vérifié par : Vérificateur
 Echelle : 1 : 200

27/12/2016 08:16:59 D:\Crea-1\10076 - Caldera\FI_10076_Caldera_Existant.rvt

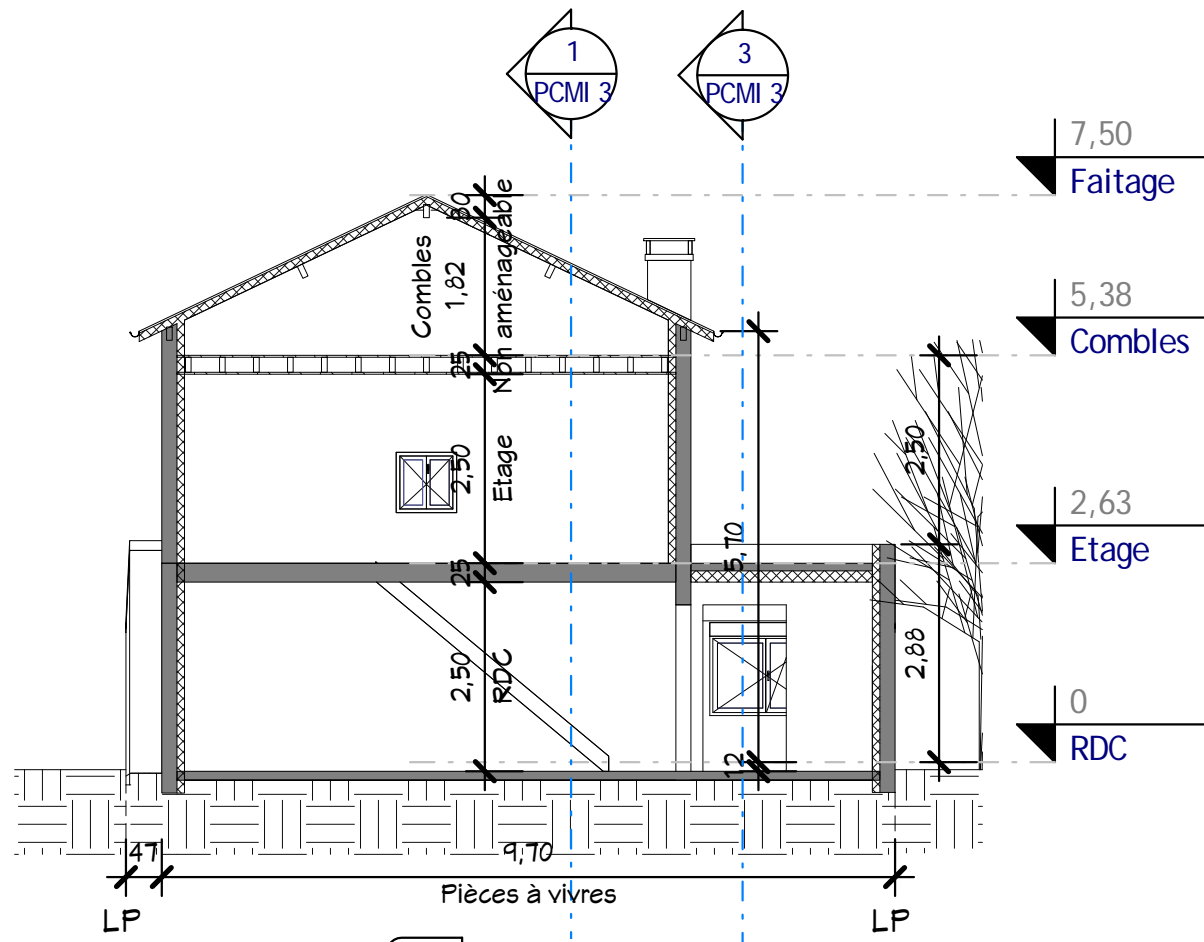

2 Coupe 1
Ech : 1 : 100

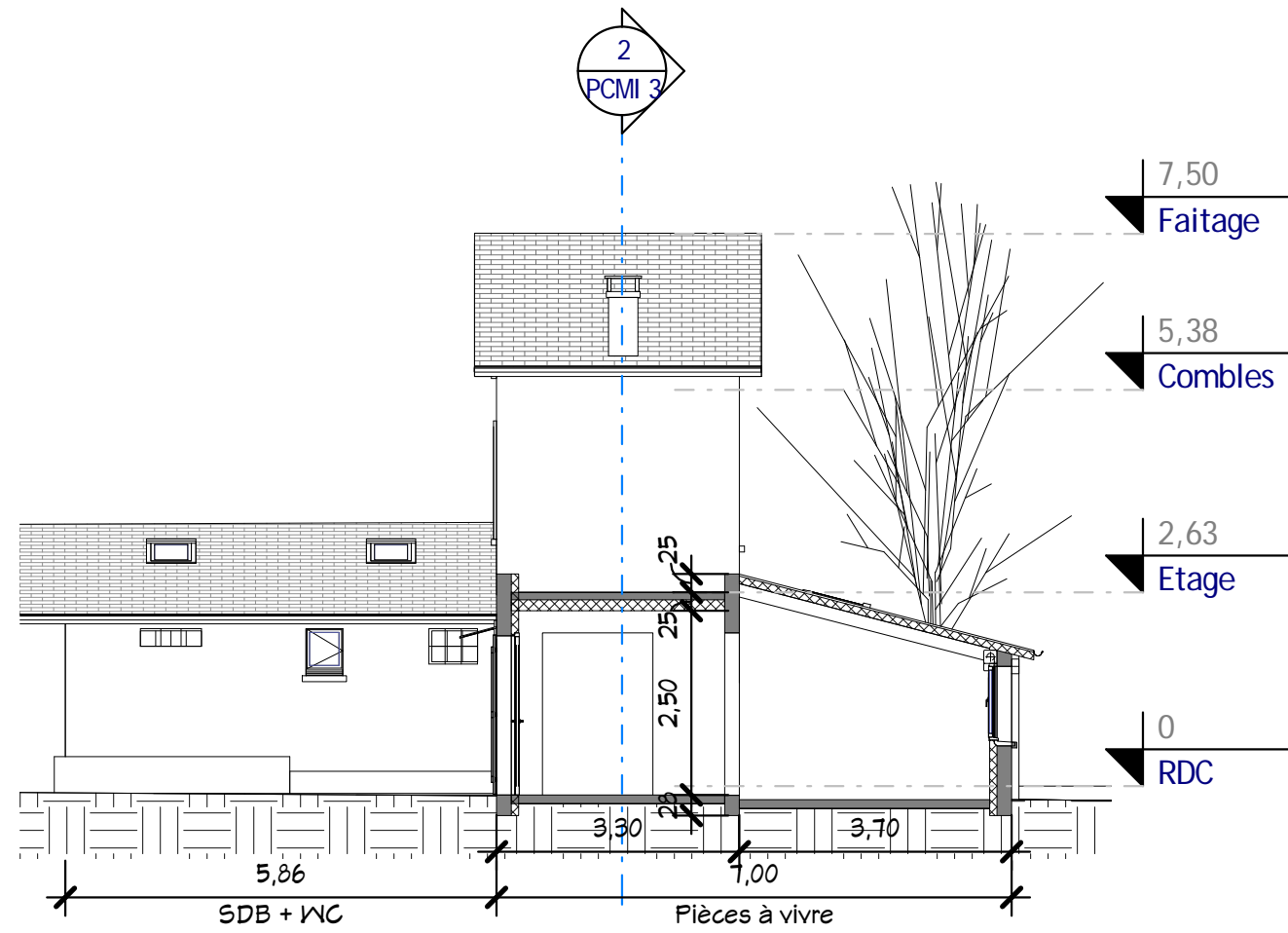

3 Coupe 3
Ech : 1 : 100

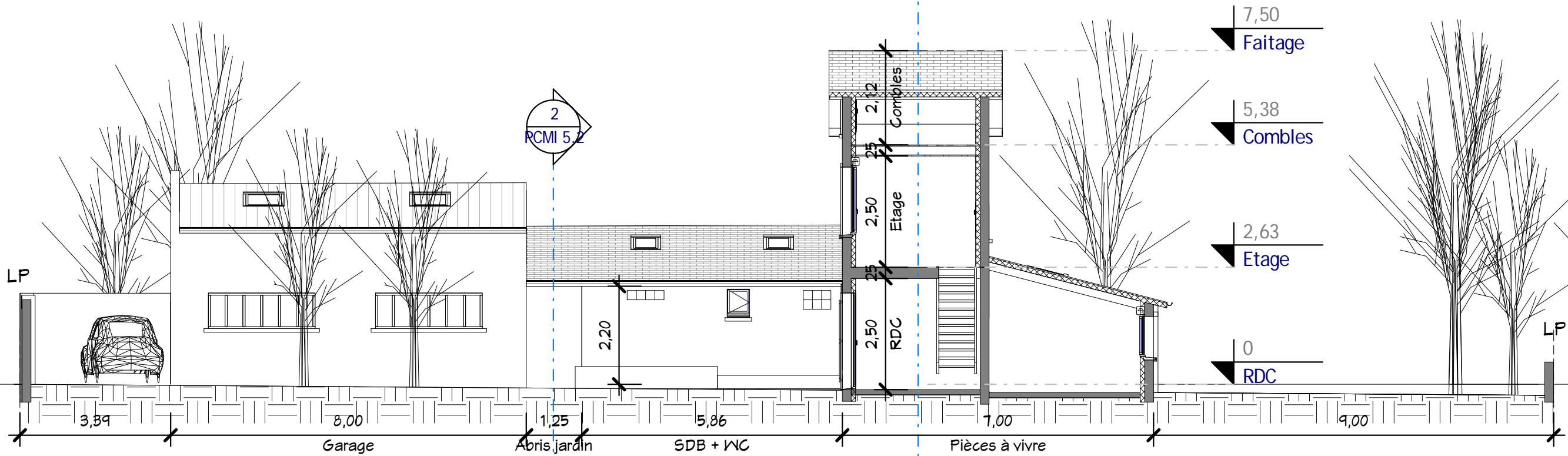

1 Coupe 2
Ech : 1 : 100

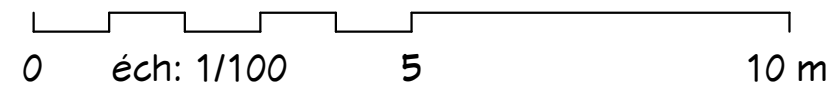

Demander :
Mme Degyuse et Mr. De Andrade
37, rue des Fauvettes
95380 - Puisseux en France
mob. 06 15 72 41 37

27/12/2016 08:16:59 D:\Crea-L\110076-Calderal\PIJ_10076_Calderal_Existant.rvt

Index
Date : 27/12/2016
N° : 10076

Les Coupes 1, 2 & 3
Etat Existant
PCMI 3

Dessiné par : Auteur
Vérifié par : Vérificateur
Echelle : 1 : 100

Ce document n'est pas un plan d'exécution, il ne peut pas être utilisé pour la réalisation des ouvrages.
Tous les ouvrages devront faire l'objet d'une étude technique et l'implantation être réalisée par un géomètre expert.

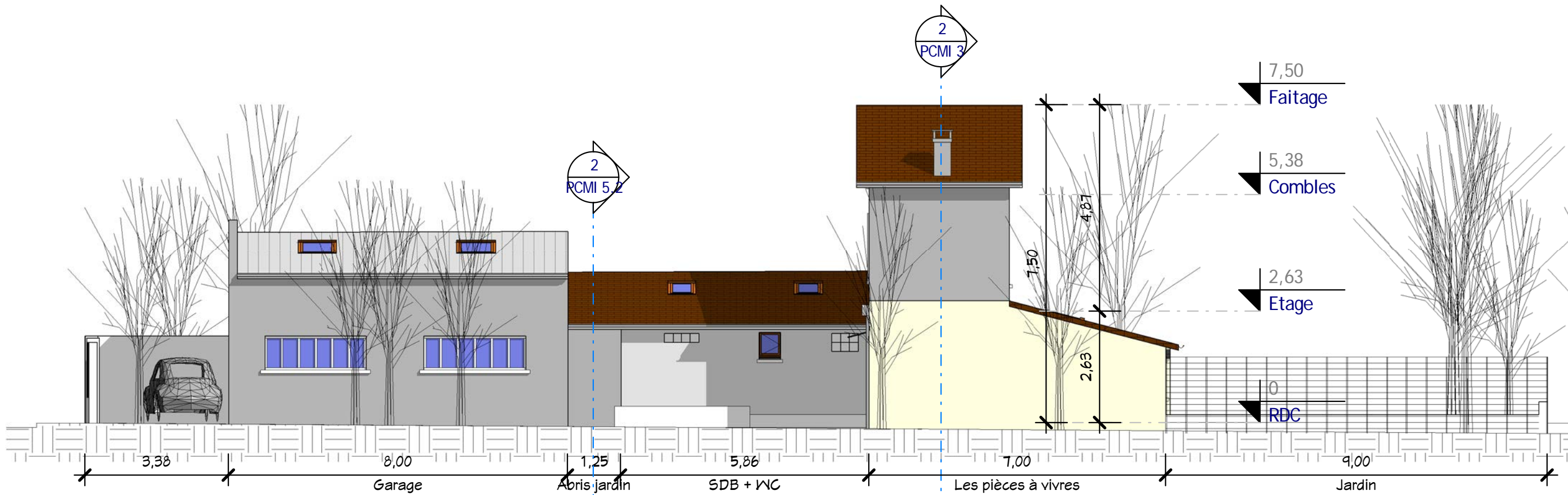

2 Elévation Sud
Ech : 1 : 100

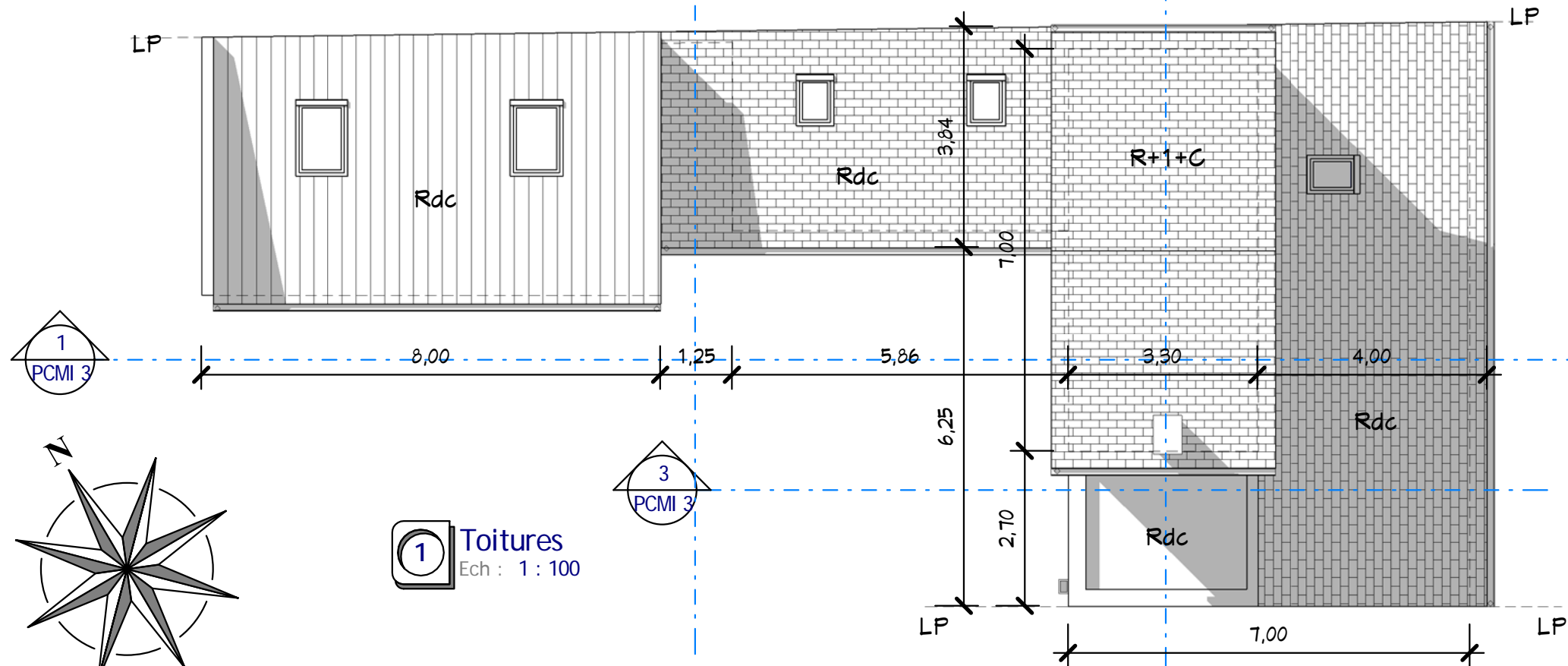

1 Toitures
Ech : 1 : 100

Surface Planchers - PC	
Ref.	M ²

Existant	
RDC Existant	76,60 m ²
Etage Existant	14,95 m ²
Total Existant	91,55 m²

Annexes	
Ref.	M ²

Garage Existant	31,37 m ²
Total	31,37 m²

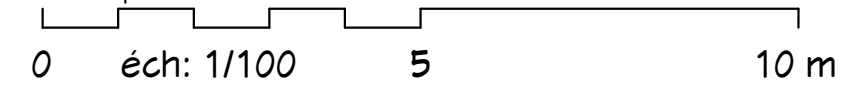
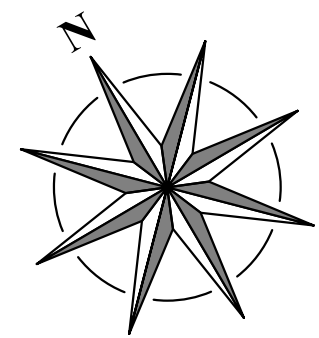

Ce document n'est pas un plan d'exécution, il ne peut pas être utilisé pour la réalisation des ouvrages.
 Tous les ouvrages devront faire l'objet d'une étude technique et l'implantation être réalisée par un géomètre expert.

Demandeur :	Mme Degyse et Mr. De Andrade 37, rue des Fauvettes 95380 - Puiseux en France mob. 06 15 72 41 37	Date : 27/12/2016	N° : 10076
Etat Existant	Toitures, Façade Sud	Auteur	Vérifié par : Vérificateur
Etat Existant	Etat Existant	Echelle : 1 : 100	Echelle : 1 : 100

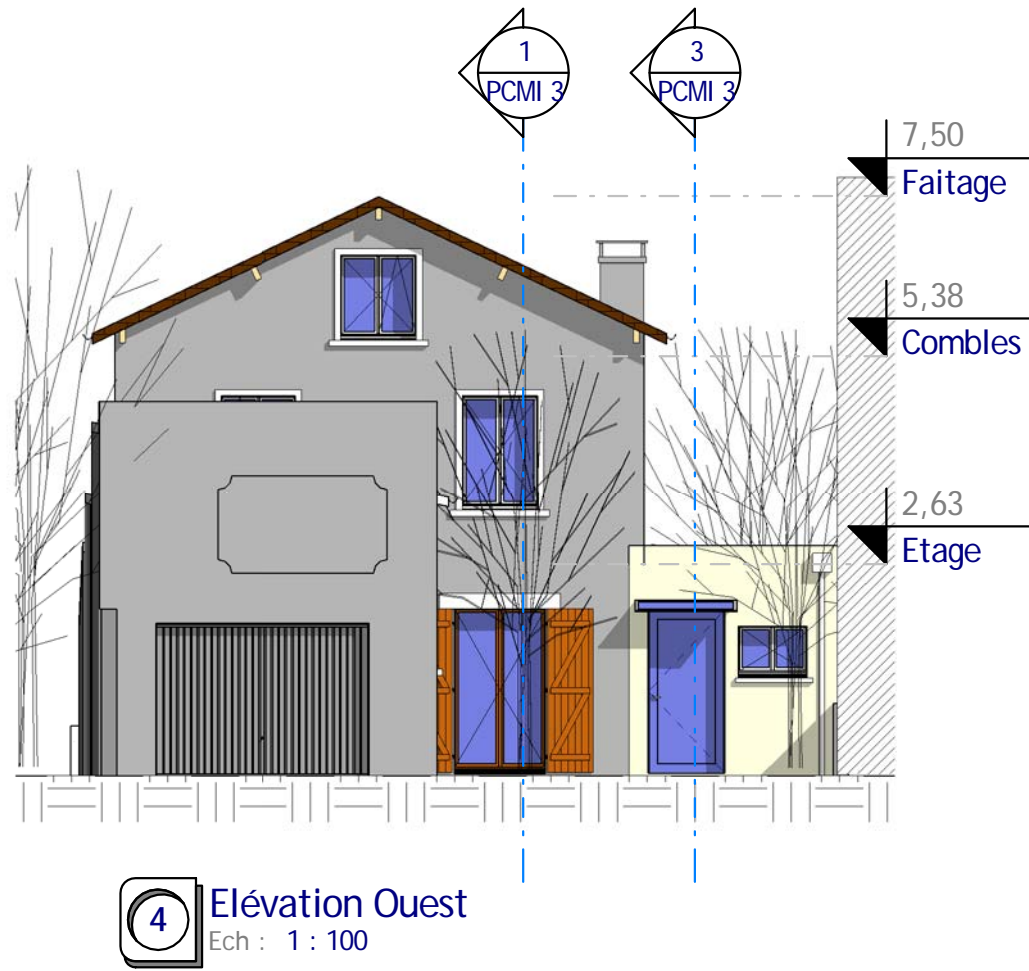

4 Elévation Ouest
Ech : 1 : 100

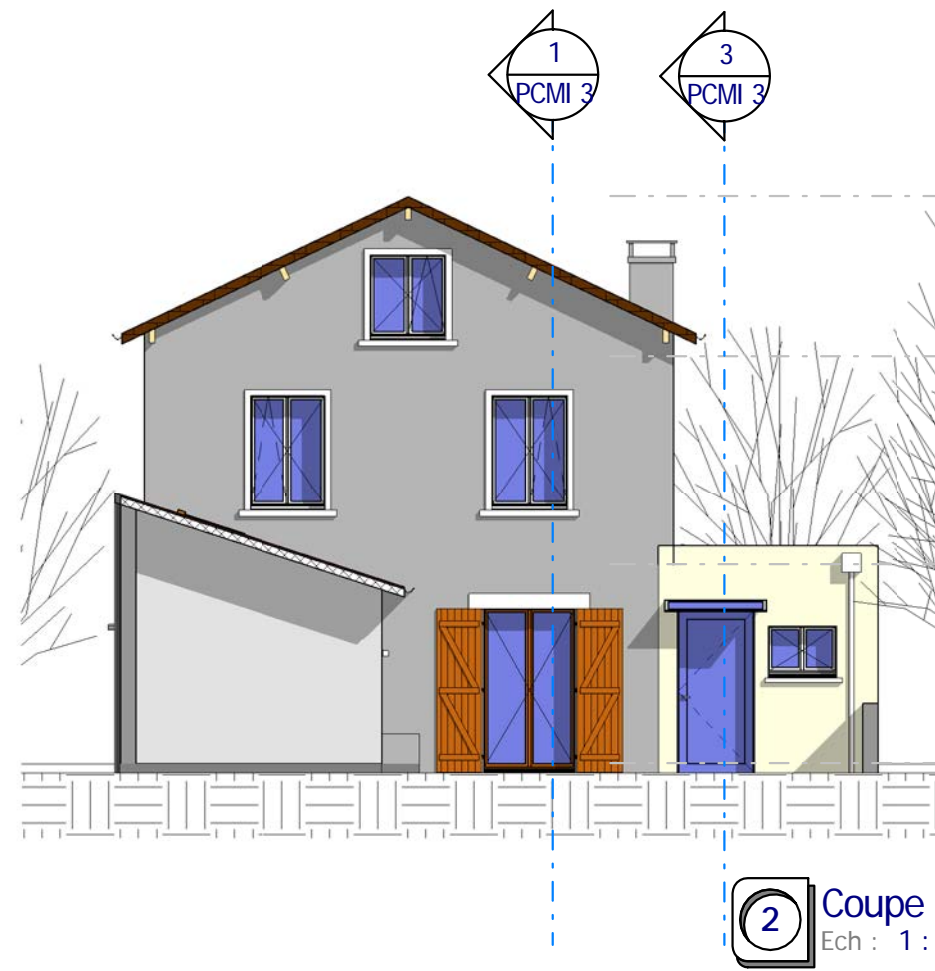

2 Coupe 4
Ech : 1 : 100

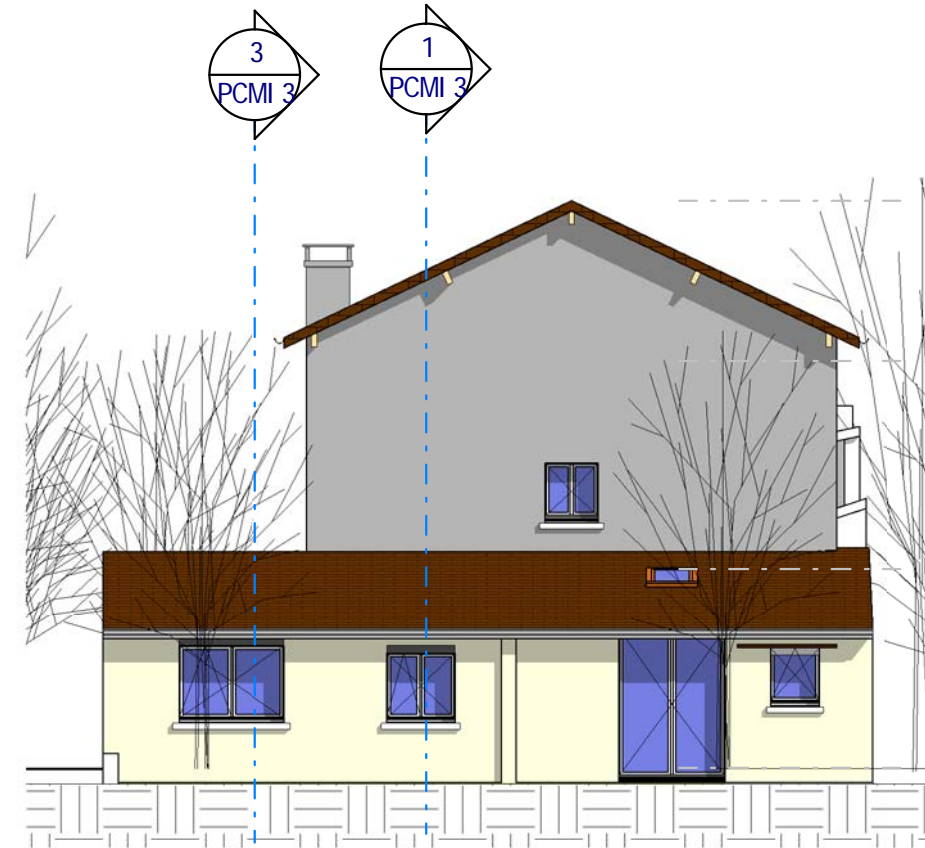

3 Elévation Est
Ech : 1 : 100

Surface Planchers - PC	
Ref.	M ²
Existant	
RDC Existant	76,60 m ²
Etage Existant	14,95 m ²
Total Existant	91,55 m²

Annexes	
Ref.	M ²
Garage Existant	31,37 m ²
Total	31,37 m²

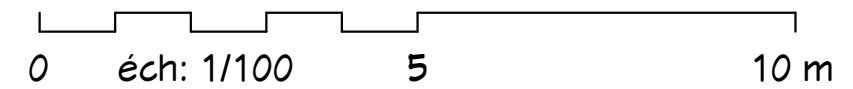

Ce document n'est pas un plan d'exécution, il ne peut pas être utilisé pour la réalisation des ouvrages.
 Tous les ouvrages devront faire l'objet d'une étude technique et l'implantation être réalisée par un géomètre expert.

Demandeur :	Mme Degyuse et Mr. De Andrade 37, rue des Fauvettes 95380 - Puisseux en France mob. 06 15 72 41 37
Index	
Date :	27/12/2016
N° :	10076
Demande Permis de Construire Extension une Maison individuelle	
Feuille : 000 AB 01 - Parcelaire : 357 37, rue des Fauvettes, 95380 Puisseux en France	
Dessiné par :	Auteur
Vérifié par :	Vérificateur
Les Façades Ouest & Est , Coupe 4	
Etat Existant	
PCMI 5.2	
Echelle : 1 : 100	



2 Axonométrie 2
Ech :



1 Axonométrie 1
Ech :

Ce document n'est pas un plan d'exécution, il ne peut pas être utilisé pour la réalisation des ouvrages.
Tous les ouvrages devront faire l'objet d'une étude technique et l'implantation être réalisée par un géomètre expert.

Demandeur :
Mme Degyze et Mr. De Andrade
37, rue des Fauvettes
95380 - Puiseux en France
mob. 06 15 72 41 37

Demande Permis de Construire
Extension une Maison individuelle
Feuille : 000 AB 01 - Parcelaire : 357
37, rue des Fauvettes,
95380 Puiseux en France

Indice

Date : 27/12/2016

N° : 10076

Visuels axonométriques 1 & 2

Etat Existant

PCMI 6

Dessiné par : Auteur

Vérifié par : Vérificateur

Echelle :

397

396

395

20

22

24

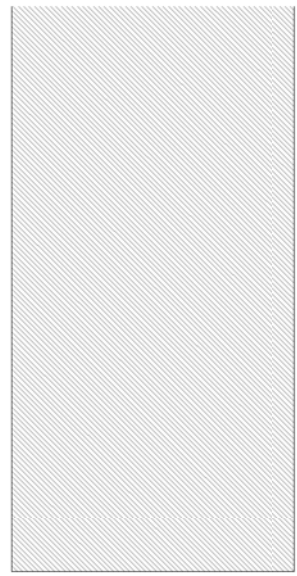

Surface Planchers - PC	
Ref.	M ²
Existant	
RDC Existant	76,60 m ²
Etage Existant	14,95 m ²
	91,55 m ²

Extension	
Etage Extension	39,67 m ²
	39,67 m ²
Total général PC	131,22 m²

Annexes	
Ref.	M ²
Garage Existant	31,37 m ²
Total	31,37 m²

2 stationnements existants dont 1 non-couvert

31 Bis

33

35

37

37 Bis

39

354

355

356

358

359

316

315

713

712

313

rue des Fauvettes

Objet de la Demande de Permis de Construire
 Extension par Rehausser des toitures d'une Maison individuelle
 Parcellaire # 357
 37 rue des Fauvettes, - 95380 - Puiseux en France

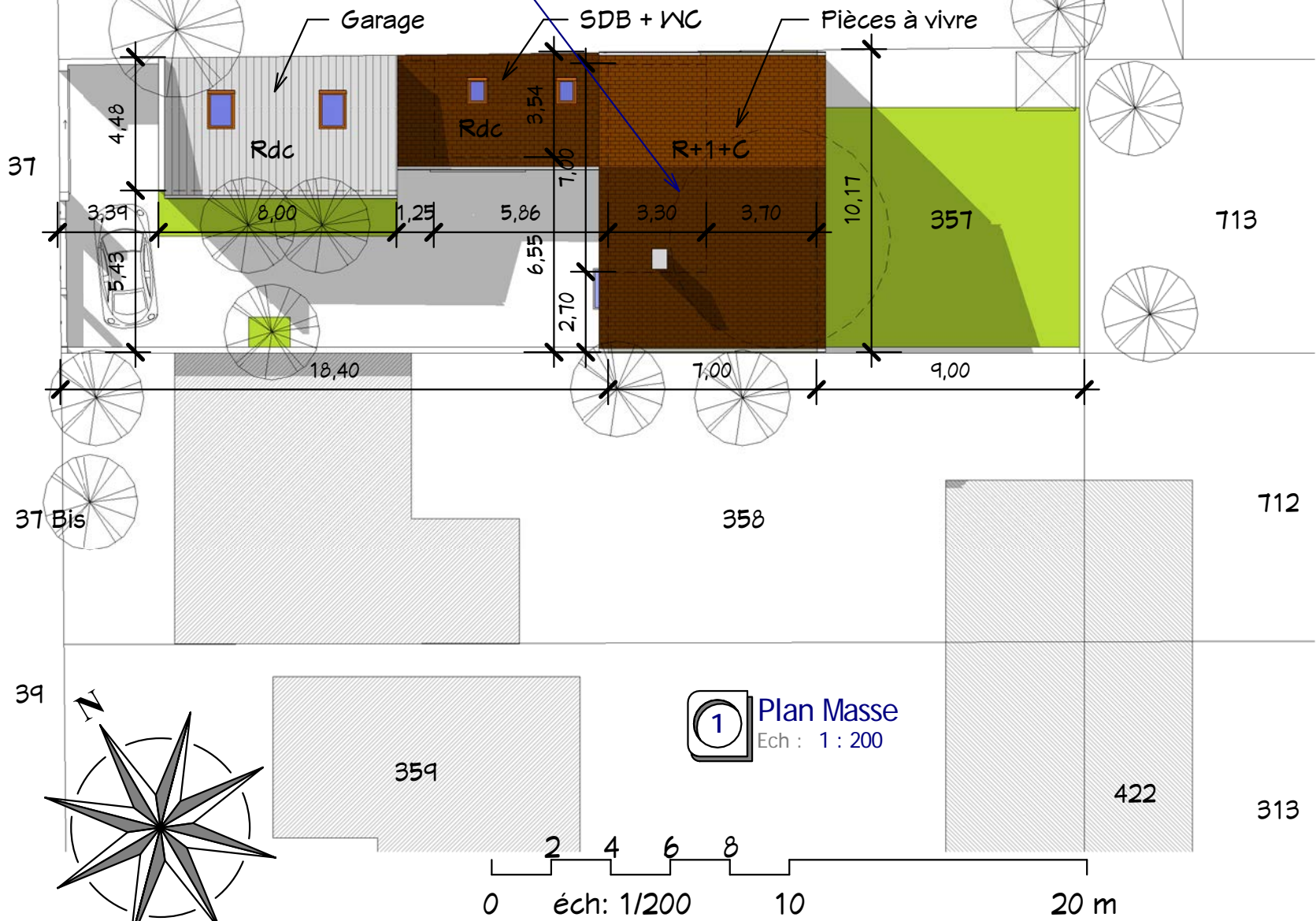

Ce document n'est pas un plan d'exécution, il ne peut pas être utilisé pour la réalisation des ouvrages.
 Tous les ouvrages devront faire l'objet d'une étude technique et l'implantation être réalisée par un géomètre expert.

Demandeur :

Mme Degyuse et Mr. De Andrade
 37, rue des Fauvettes
 95380 - Puiseux en France
 mob. 06 15 72 41 97

Demande Permis de Construire
Extension une Maison individuelle
 Feuille : 000 AB 01 - Parcellaire : 357
 37, rue des Fauvettes,
 95380 Puiseux en France

Indice

Date : 27/12/2016

N° : 10076

Plan de Masse

Etat Projeté

PCMI 2

Dessiné par : Auteur
 Vérifié par : Vérificateur
 Echelle : 1 : 200

27/12/2016 08:32:25 D:\Crea-11\0076 - Caldeira\FI_10076_Caldeira_Projeté.nt

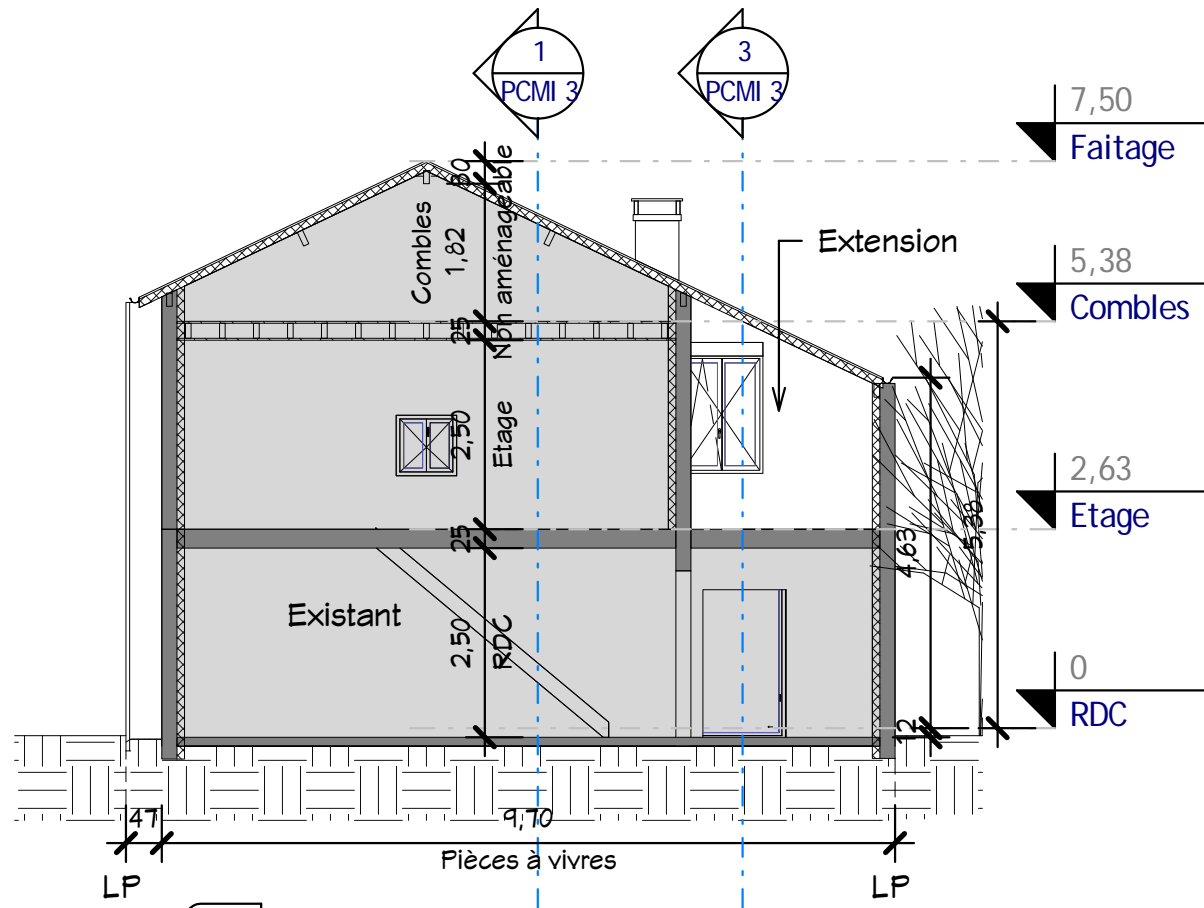

2 Coupe 1
Ech : 1 : 100

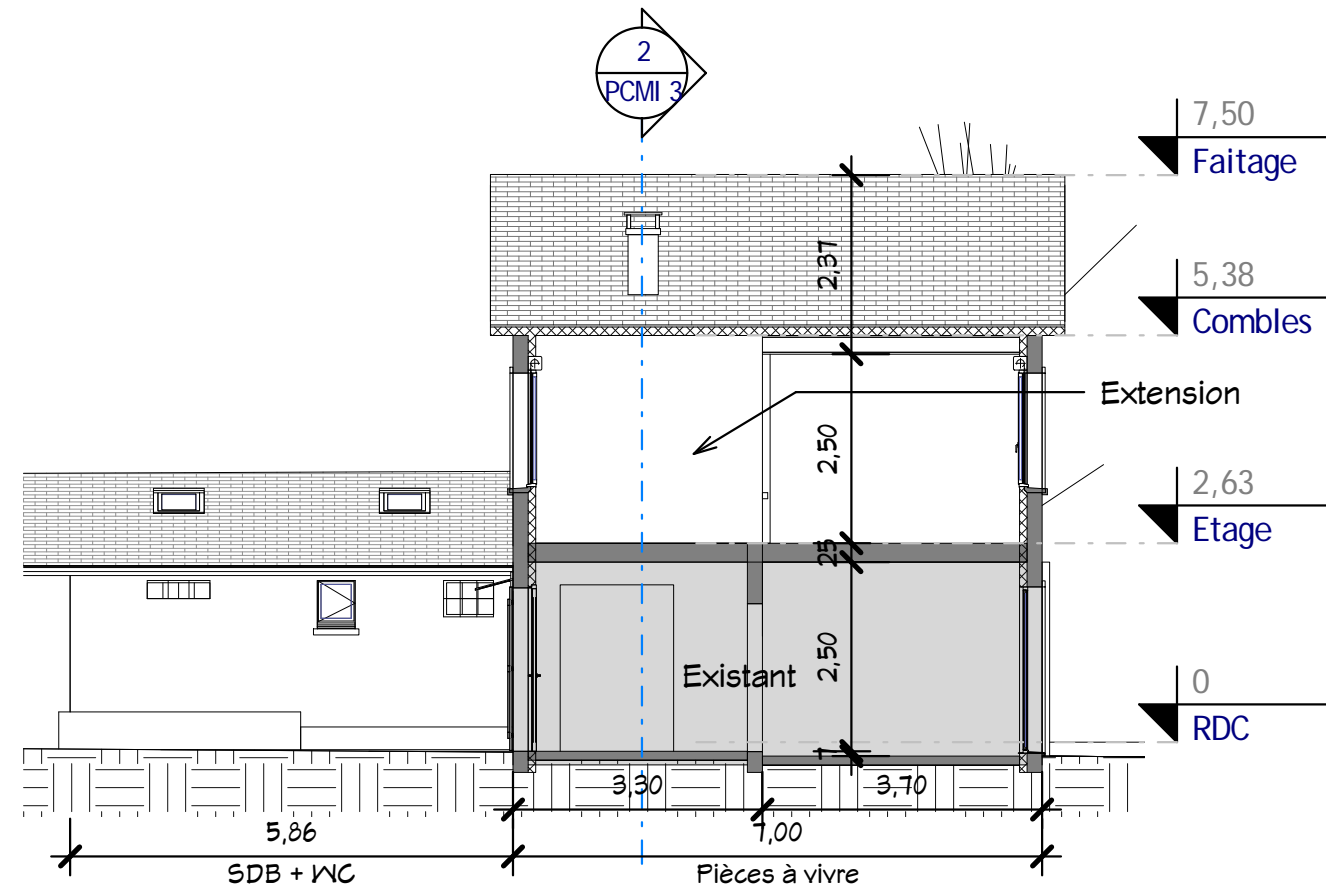

3 Coupe 3
Ech : 1 : 100

Légendes :

- A - Toiture avec Tuiles plates béton, teinte foncée comme existant
- B - Fenêtres PVC, Double vitrage, volets roulants intégrés
- C - Ravalement monocouche, finition talochée, teinte d'ocre claire

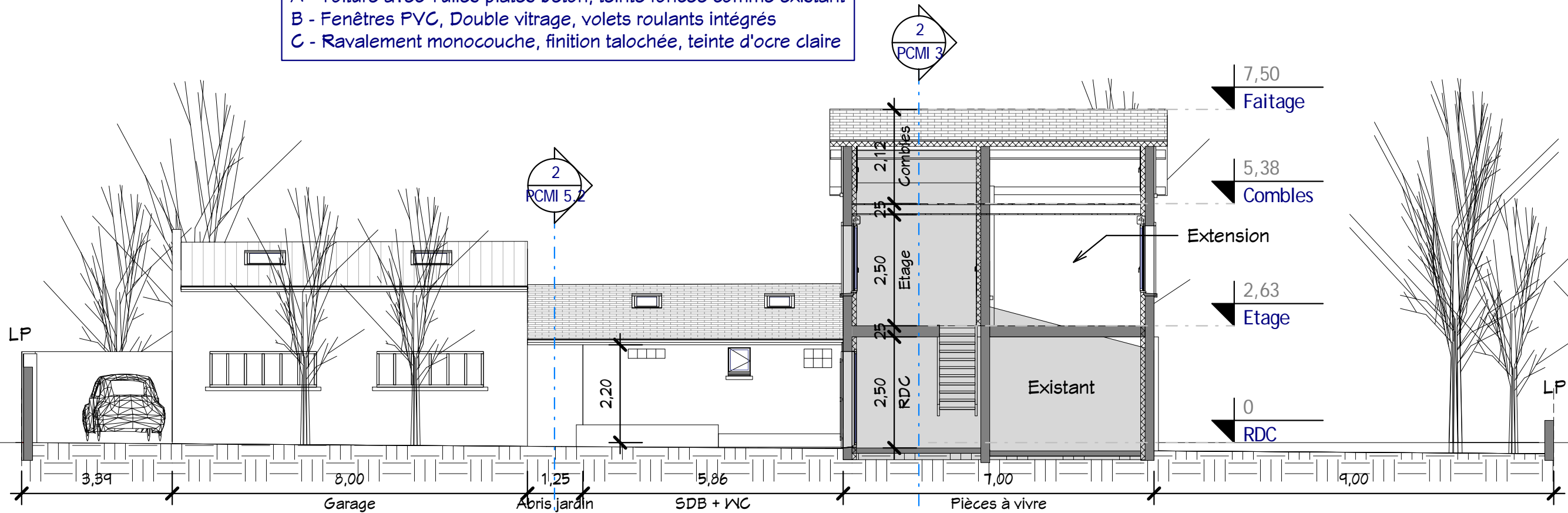

1 Coupe 2
Ech : 1 : 100

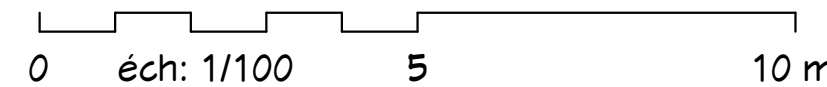

Demandeur :		N° : 10076	
Mme Degyuse et Mr. De Andrade 37, rue des Fauvettes 95380 - Puisseux en France mob. 06 15 72 41 37		Date : 27/12/2016	Index
Demande Permis de Construire Extension une Maison individuelle Feuille : 000 AB 01 - Parcellaire : 357 37, rue des Fauvettes, 95380 Puisseux en France		N° : 10076	
Etat Projeté		N° : 10076	
PCMI 3		N° : 10076	
Dessiné par : Auteur		Vérifié par : Vérificateur	
Echelle : 1 : 100		Echelle : 1 : 100	

Ce document n'est pas un plan d'exécution, il ne peut pas être utilisé pour la réalisation des ouvrages. Tous les ouvrages devront faire l'objet d'une étude technique et l'implantation être réalisée par un géomètre expert.

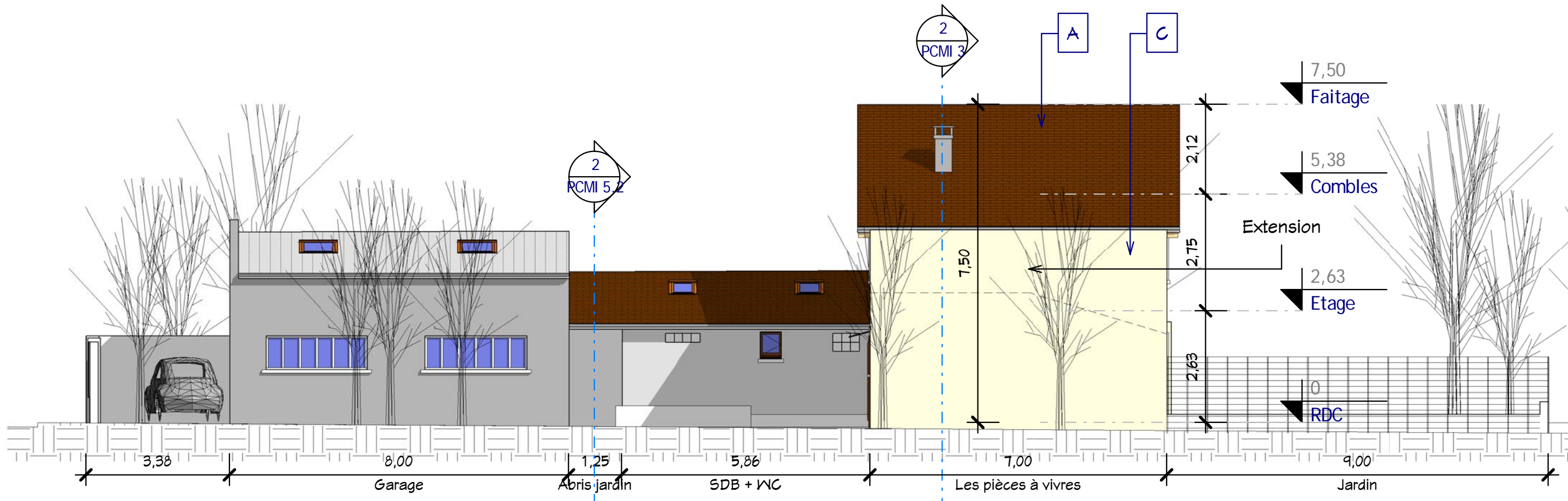

Légendes :
 A - Toiture avec Tuiles plates béton, teinte foncée comme existant
 B - Fenêtres PVC, Double vitrage, volets roulants intégrés
 C - Ravalement monocouche, finition talochée, teinte d'ocre claire

2 Elévation Sud
 Ech : 1 : 100

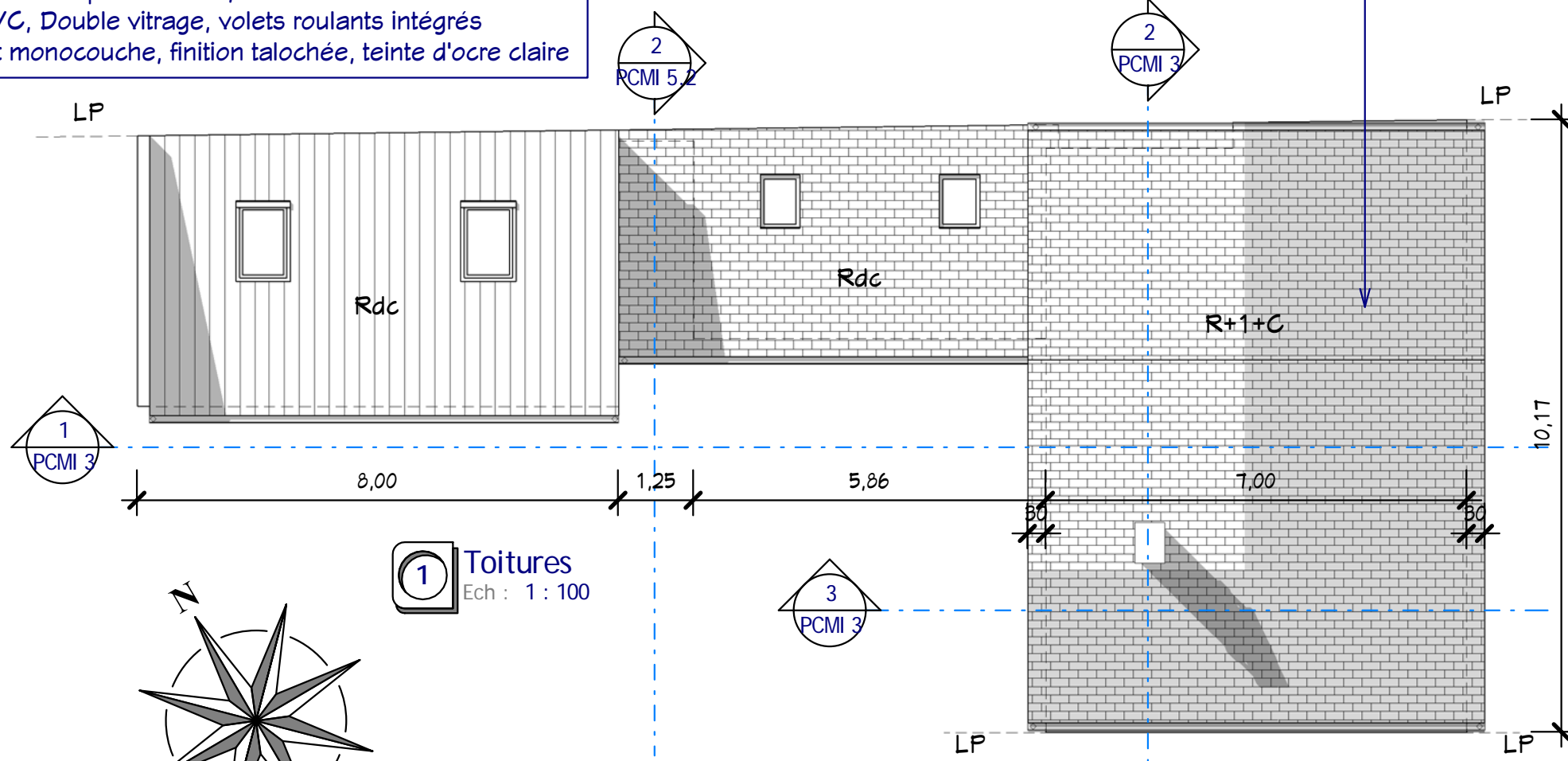

1 Toitures
 Ech : 1 : 100

Surface Planchers - PC	
Ref.	M ²
Existant	
RDC Existant	76,60 m ²
Etage Existant	14,95 m ²
	91,55 m²
Extension	
Etage Extension	39,67 m ²
	39,67 m²
Total général PC	131,22 m²

Annexes	
Ref.	M ²
Garage Existant	31,37 m ²
Total	31,37 m²

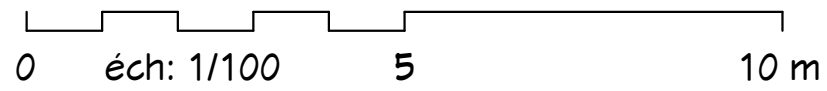

Ce document n'est pas un plan d'exécution, il ne peut pas être utilisé pour la réalisation des ouvrages.
 Tous les ouvrages devront faire l'objet d'une étude technique et l'implantation être réalisée par un géomètre expert.
 Demandeur :

Mme Degyse et Mr. De Andrade
 37, rue des Fauvettes
 45380 - Puisseux en France
 mob. 06 15 72 41 37

Demande Permis de Construire
Extension une Maison Individuelle
 Feuille : 000 AB 01 - Parcelle : 357
 37, rue des Fauvettes,
 45380 Puisseux en France

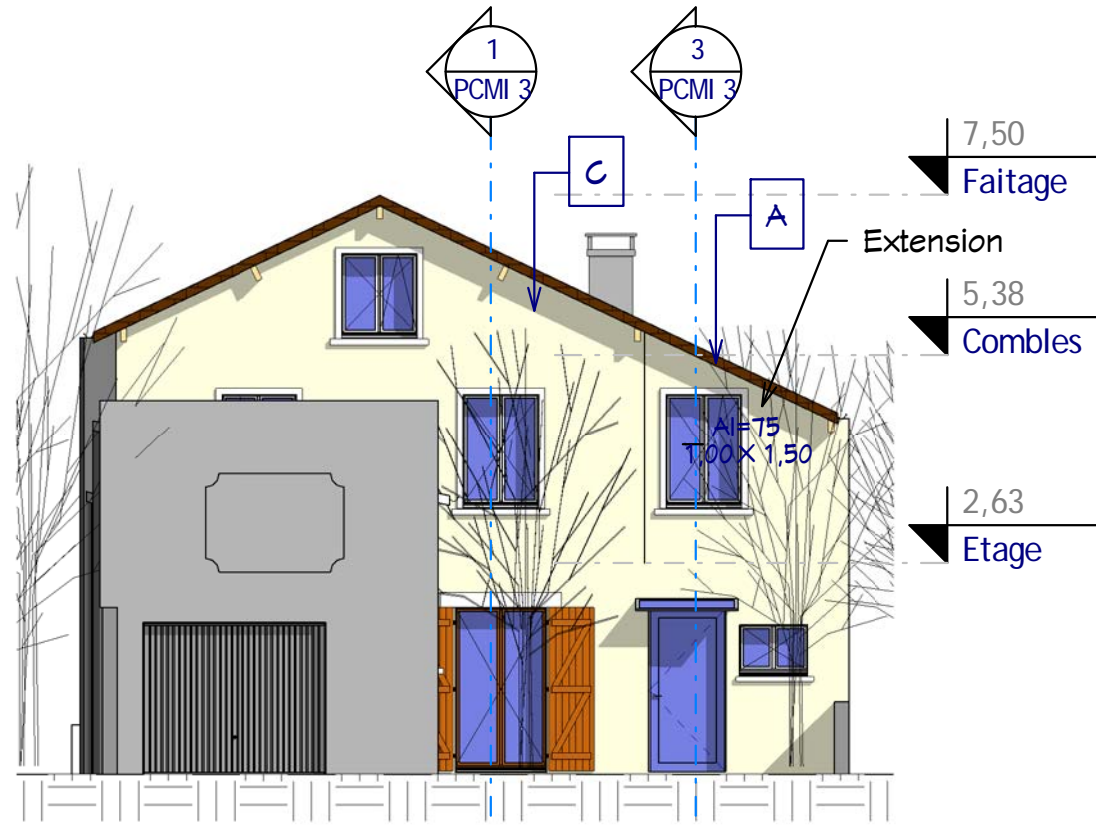

4 Elévation Ouest
Ech : 1 : 100

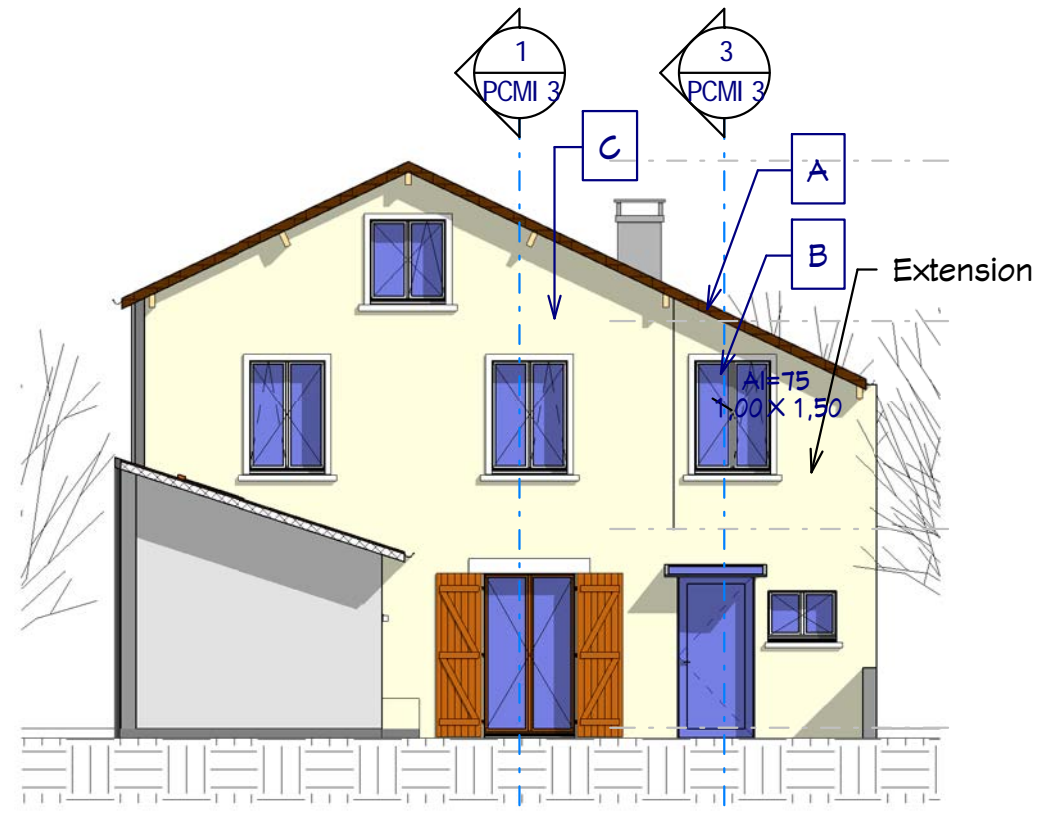

2 Coupe 4
Ech : 1 : 100

Légendes :
 A - Toiture avec Tuiles plates béton, teinte foncée comme existant
 B - Fenêtres PVC, Double vitrage, volets roulants intégrés
 C - Ravalement monocouche, finition talochée, teinte d'ocre claire

Surface Planchers - PC	
Ref.	M ²
Existant	
RDC Existant	76,60 m ²
Etage Existant	14,95 m ²
	91,55 m ²

Extension	
Etage Extension	39,67 m ²
	39,67 m ²
Total général PC	131,22 m²

Annexes	
Ref.	M ²
Garage Existant	31,37 m ²
Total	31,37 m²

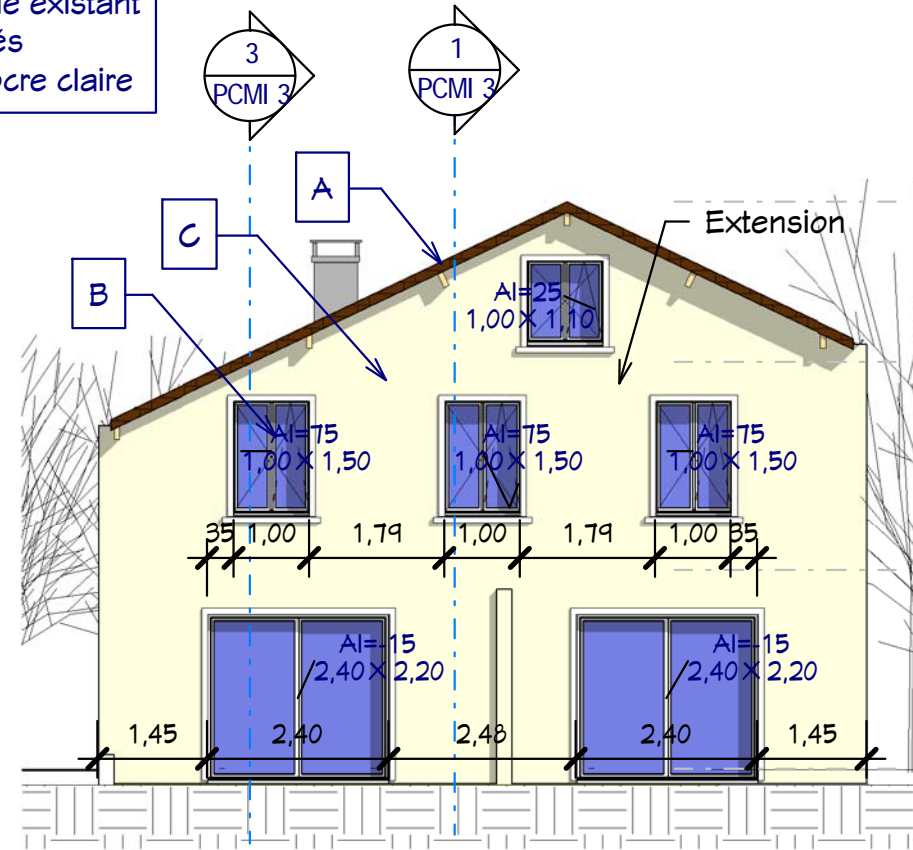

3 Elévation Est
Ech : 1 : 100

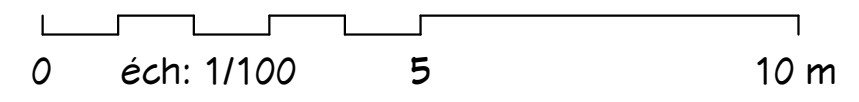

Ce document n'est pas un plan d'exécution, il ne peut pas être utilisé pour la réalisation des ouvrages.
 Tous les ouvrages devront faire l'objet d'une étude technique et l'implantation être réalisée par un géomètre expert.
 Demandeur :
 Mme Degyuse et Mr. De Andrade
 37, rue des Fauvettes
 95380 - Puisseux en France
 mob. 06 15 72 41 37

Demande Permis de Construire
 Extension une Maison individuelle
 Feuille : 000 AB 01 - Parcelaire : 357
 37, rue des Fauvettes,
 95380 Puisseux en France

Les Façades Ouest & Est , Coupe 4
 Etat Projeté
 PCMI 5.2
 Dessiné par : Auteur
 Vérifié par : Vérificateur
 Echelle : 1 : 100
 N° : 10076
 Date : 27/12/2016
 Indice



2 Axonométrie 2
Ech :



Existant

Légendes :

- A - Toiture avec Tuiles plates béton, teinte foncée comme existant
- B - Fenêtres PVC, Double vitrage, volets roulants intégrés
- C - Ravalement monocouche, finition talochée, teinte d'ocre claire

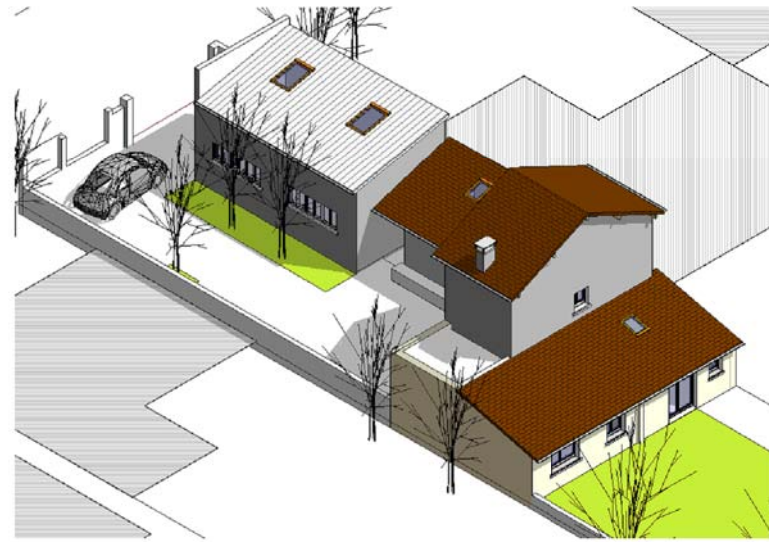

Existant

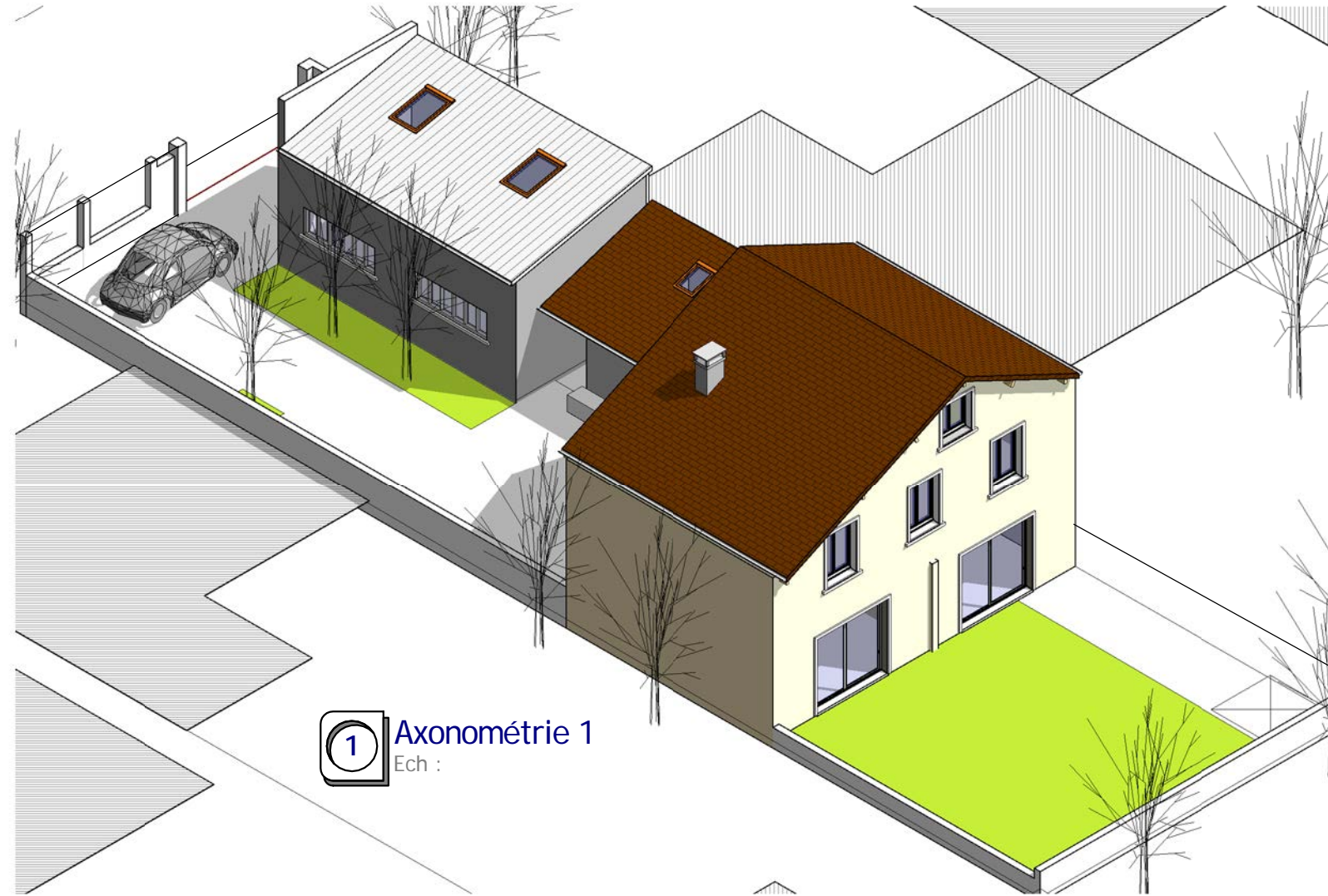

1 Axonométrie 1
Ech :

Ce document n'est pas un plan d'exécution, il ne peut pas être utilisé pour la réalisation des ouvrages.
 Tous les ouvrages devront faire l'objet d'une étude technique et l'implantation être réalisée par un géomètre expert.

Demandeur :
Mme Degyse et Mr. De Andrade
 37, rue des Fauvettes
 95380 - Puiseux en France
 mob. 06 15 72 41 37

Demande Permis de Construire
 Extension une Maison individuelle
 Feuille : 000 AB 01 - Parcellaire : 357
 37, rue des Fauvettes,
 95380 Puiseux en France

Indice
 Date : 27/12/2016
 N° : 10076

Visuels axonométriques 1 & 2

Etat Projeté

PCMI 6

Dessiné par : Auteur
 Vérifié par : Vérificateur
 Echelle :