



3 Visuel 2
Ech :

2 Visuel 1
Ech :

Tableau des pièces

#	Nom	M ² Hab.
---	-----	---------------------

RDC

1	Entrée	2,28 m ²
2	Séjour	33,89 m ²
3	WC	1,62 m ²
		37,80 m ²

Etage

4	CH 1	11,57 m ²
5	CH 2	11,04 m ²
6	Séjour étage	22,16 m ²
7	Douches	4,71 m ²
8	SDB	4,84 m ²
9	WC 2	1,50 m ²
		55,82 m ²

Combles

10	Suite parentale	15,00 m ²
11	CH 3	13,53 m ²
12	CH 4	12,89 m ²
13	Dgt	1,70 m ²
		43,11 m ²

Total Habitable 136,73 m²

Annexes		
#	Nom	M ² utile
20	Garage	20,35 m ²
Total Annexe		20,35 m ²

Surf. Planchers PC	
Niveau	M ²
RDC	42,84 m ²
Etage	63,62 m ²
Combles	50,70 m ²
Total PC	157,16 m ²

1 Plan Masse
Ech : 1 : 100

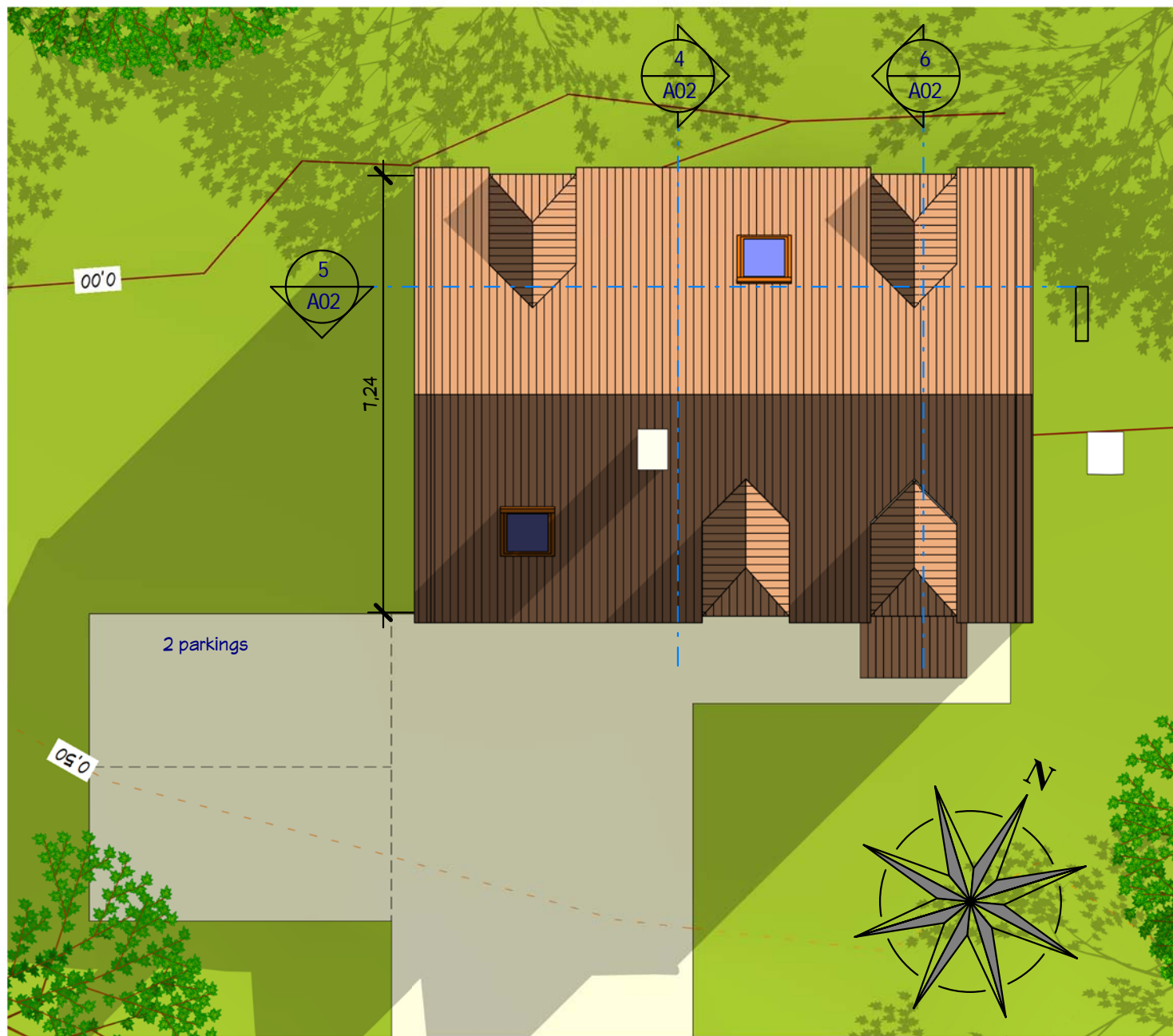

0 10 m éch: 1/100 5

Plan Masse et les visuels

Ref # :	10057	A01
Date :	04/06/2014	
Dessiné par :	Auteur	
Vérifié par :	Vérificateur	
		Echelle 1 : 100

Ref. 15158_D

Habitables 136,05 M²
Garage : 20,00 M²

Nota Bene:
Ce plan de concept est adaptable suivant la demande particulière du client :
Contactez - Nous <http://www.realcrea.fr/contact>
Conformément aux lois n°57-298 11/3/1957 et n°85-660 du 3/7/1985, le client s'interdit de procéder à toute copie, autre que celles autorisées dans le cadre d'utilisation personnelle



Tableau des pièces

#	Nom	M ² Hab.
RDC		
1	Entrée	2,28 m ²
2	Séjour	33,89 m ²
3	WC	1,62 m ²
		37,80 m²
Etage		
4	CH 1	11,57 m ²
5	CH 2	11,04 m ²
6	Séjour étage	22,16 m ²
7	Douches	4,71 m ²
8	SDB	4,84 m ²
9	WC 2	1,50 m ²
		55,82 m²
Combles		
10	Suite parentale	15,00 m ²
11	CH 3	13,53 m ²
12	CH 4	12,89 m ²
13	Dgt	1,70 m ²
		43,11 m²
Total Habitable		136,73 m²

RDC, Combles, Toiture & 3 Coupes

Ref. 15158_D
Habitables 136,05 M²
Garage : 20,00 M²

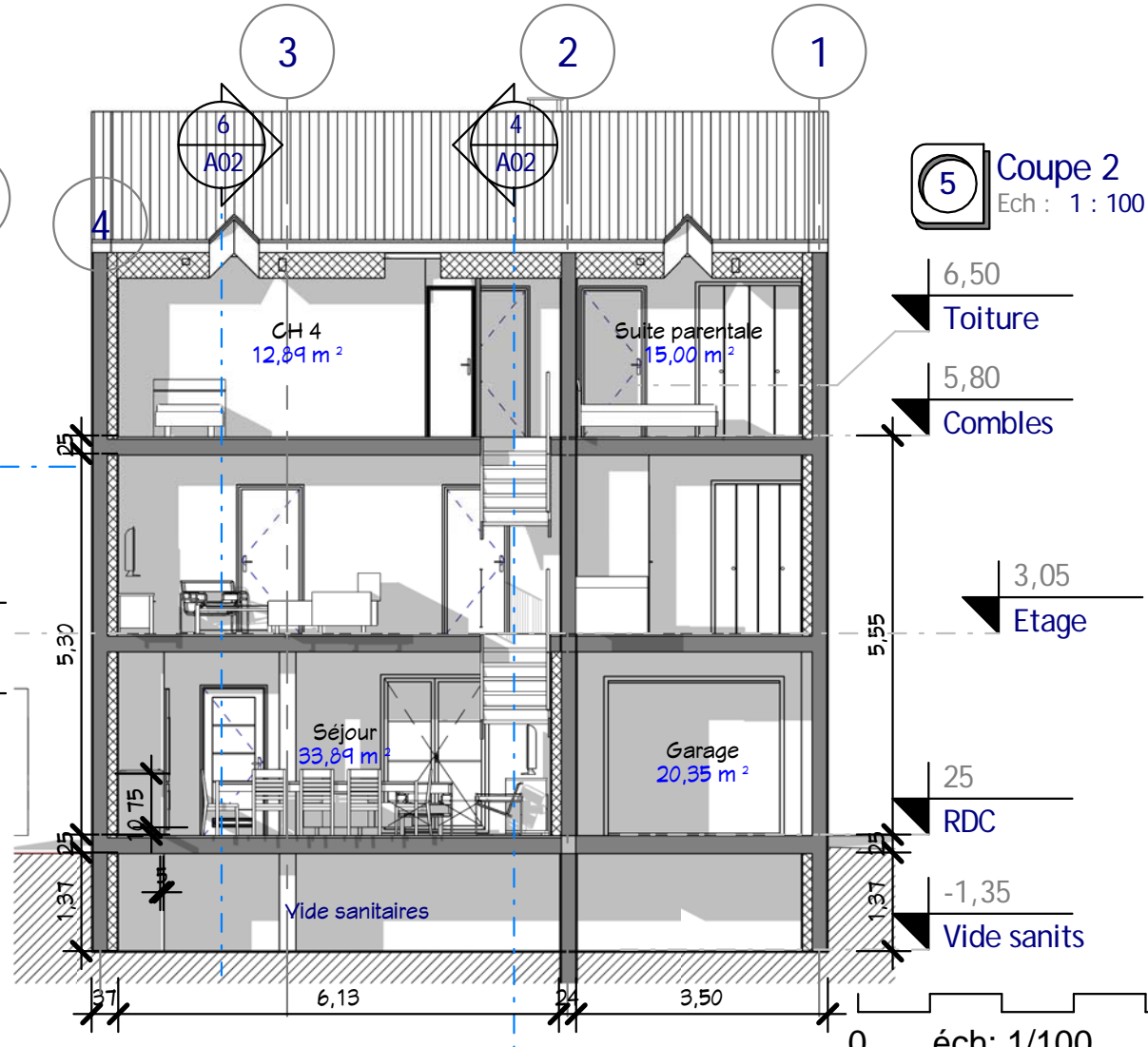
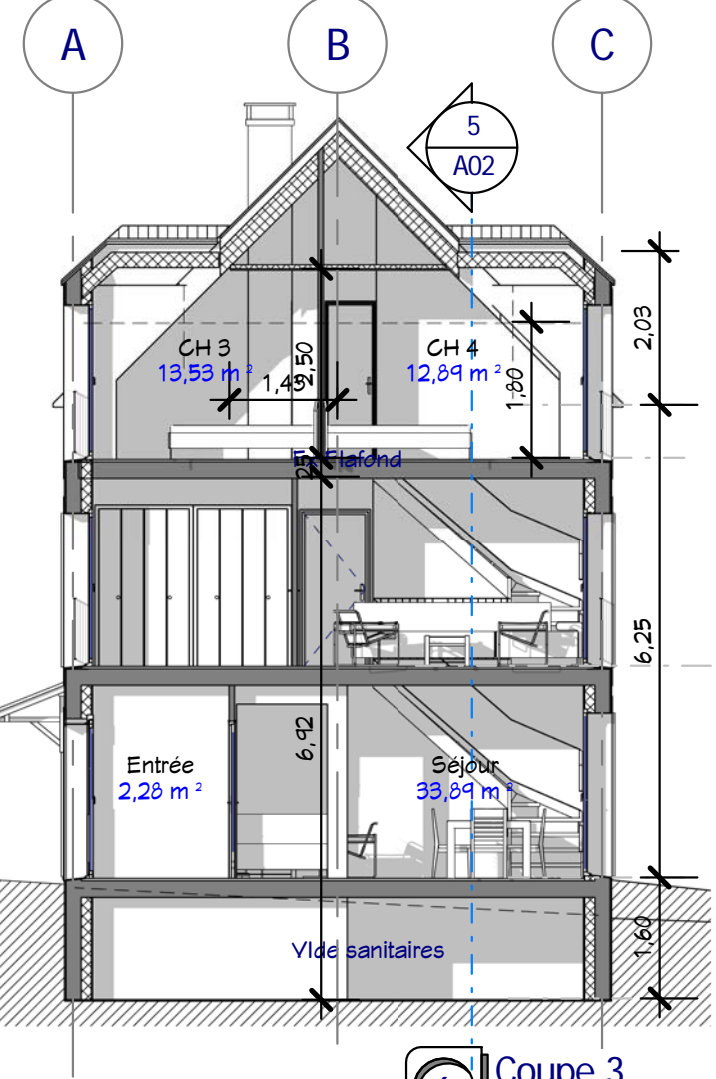
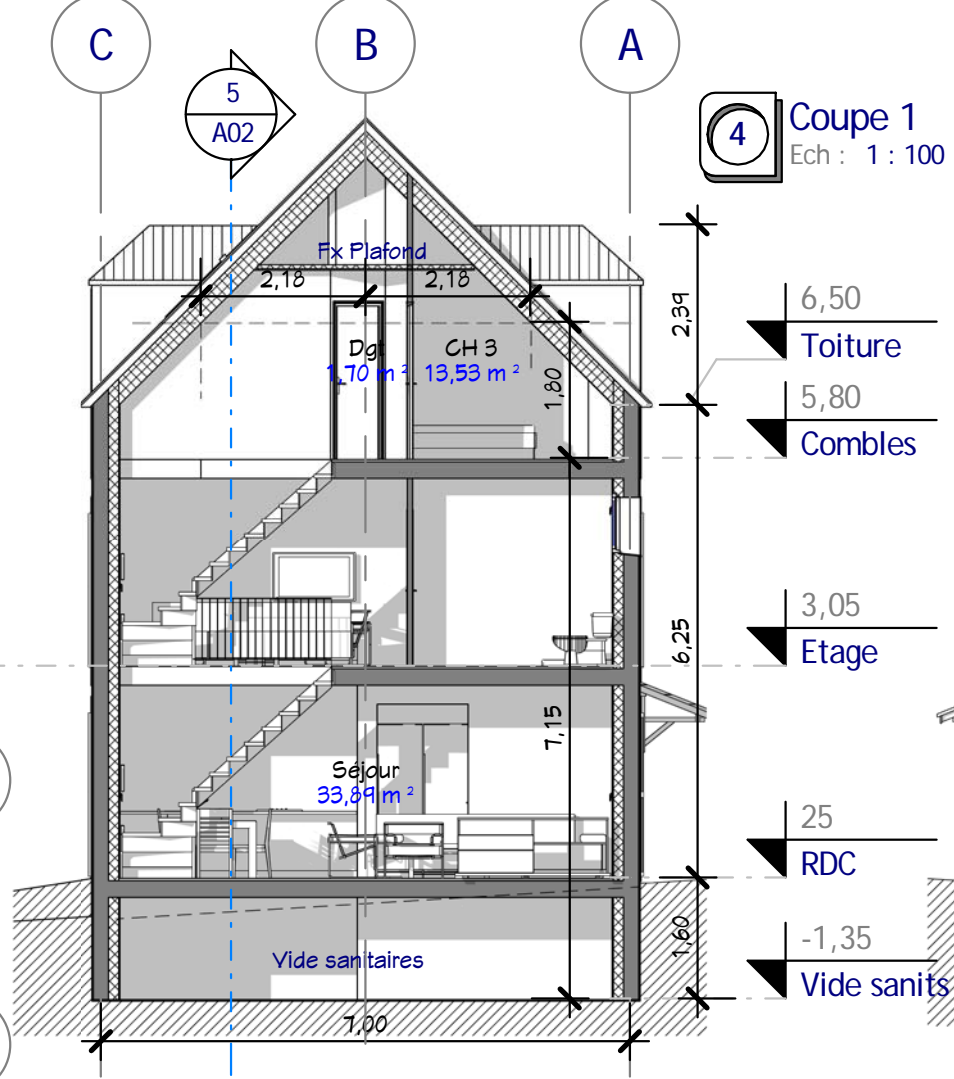
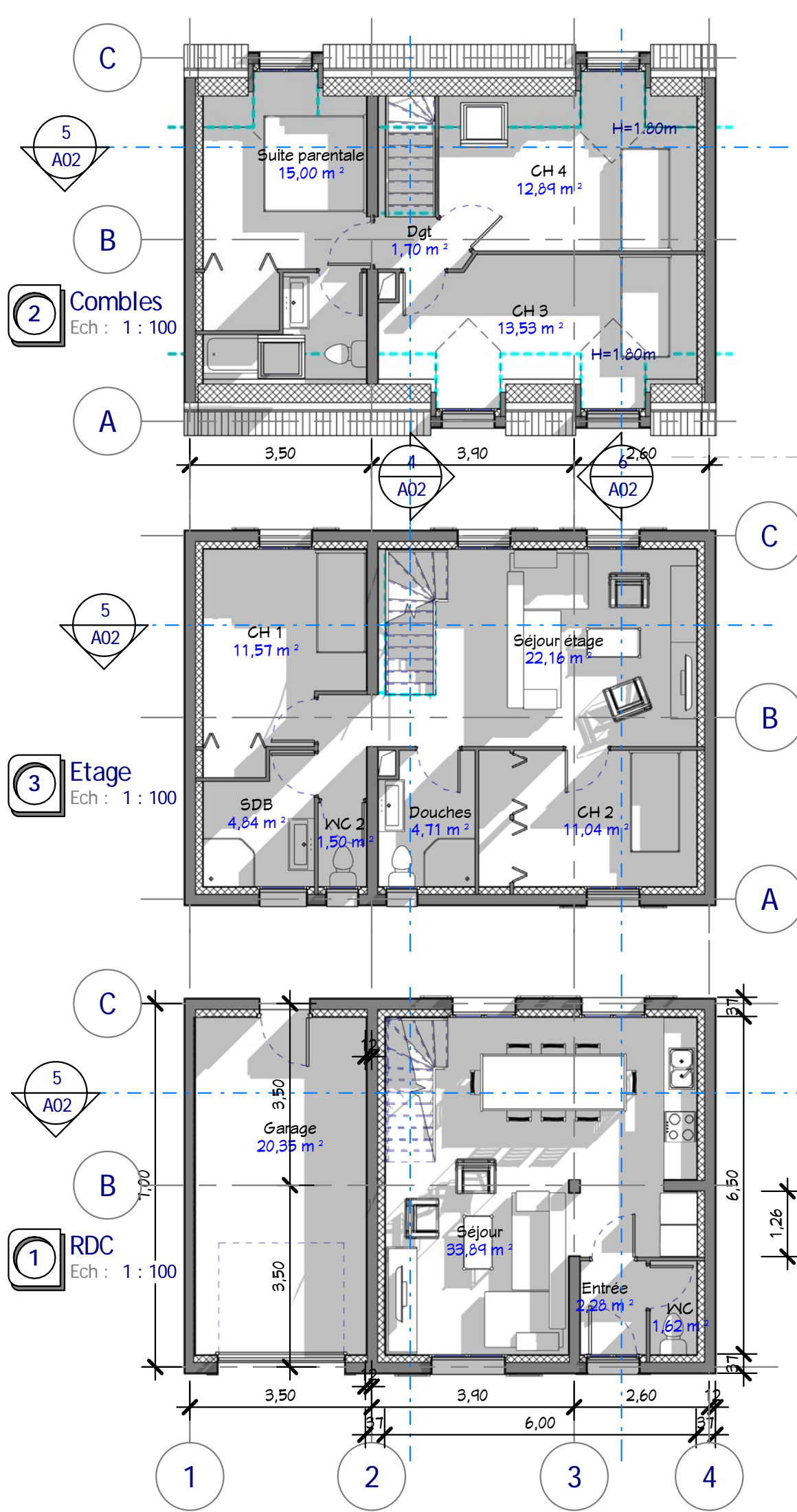
Ces plans ne sont pas contractuels pour exécution

Nota Bene:
Ce plan de concept est adaptable suivant la demande particulière du client.
Contactez - Nous <http://www.realcrea.fr/contact>

Conformément aux lois n°57-298 11/3/1957 et n°85-660 du 3/7/1985, le client s'interdit de procéder à toute copie, autre que celles autorisées dans le cadre d'utilisation personnelle

cRea2 Consultant

Ref # : 10057
Date : 04/06/2014
Dessiné par : Auteur
Vérifié par : Vérificateur
Echelle : 1 : 100

03/02/2015 15:28:47

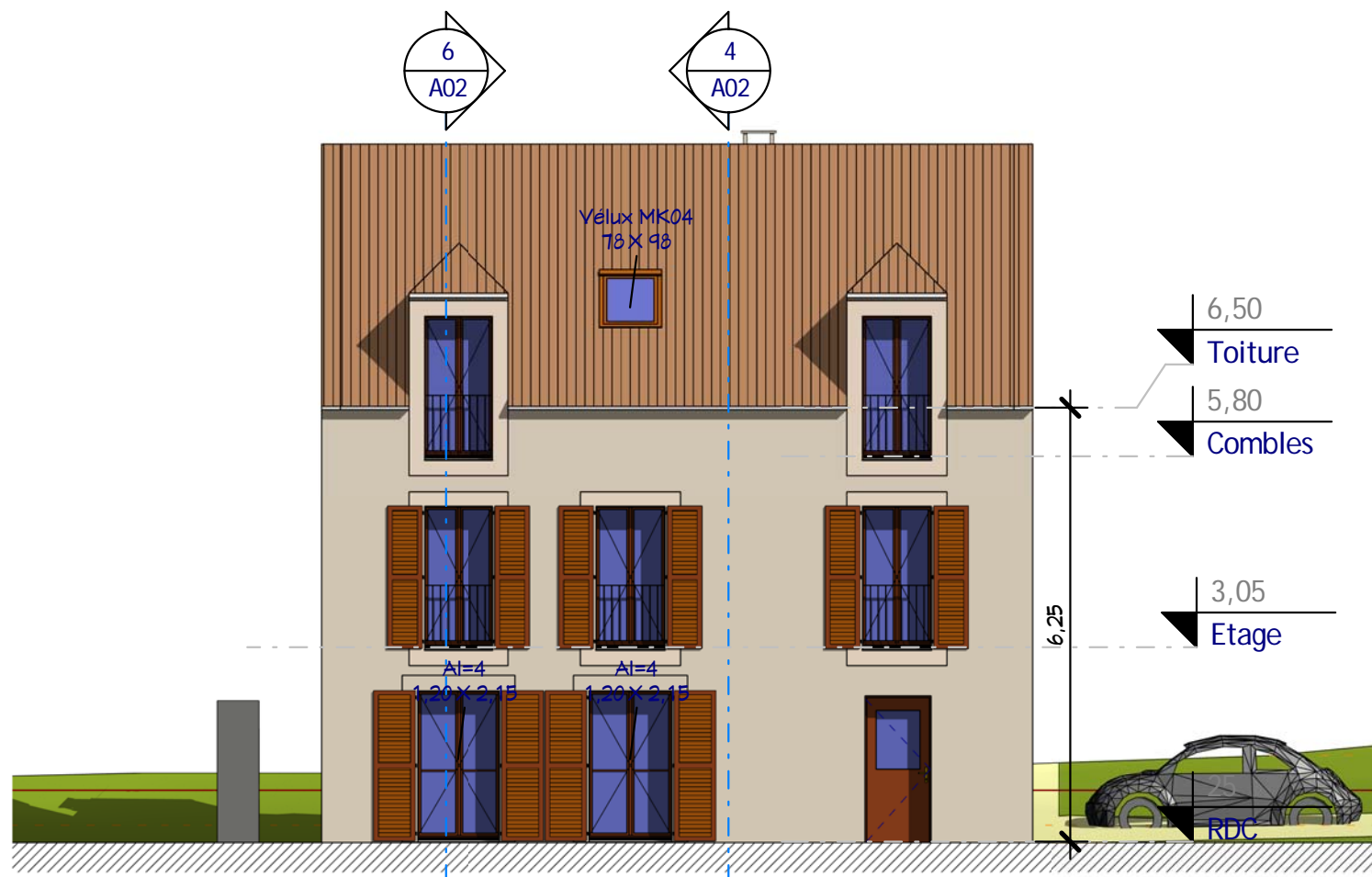

2 Élévation Nord
Ech : 1 : 100

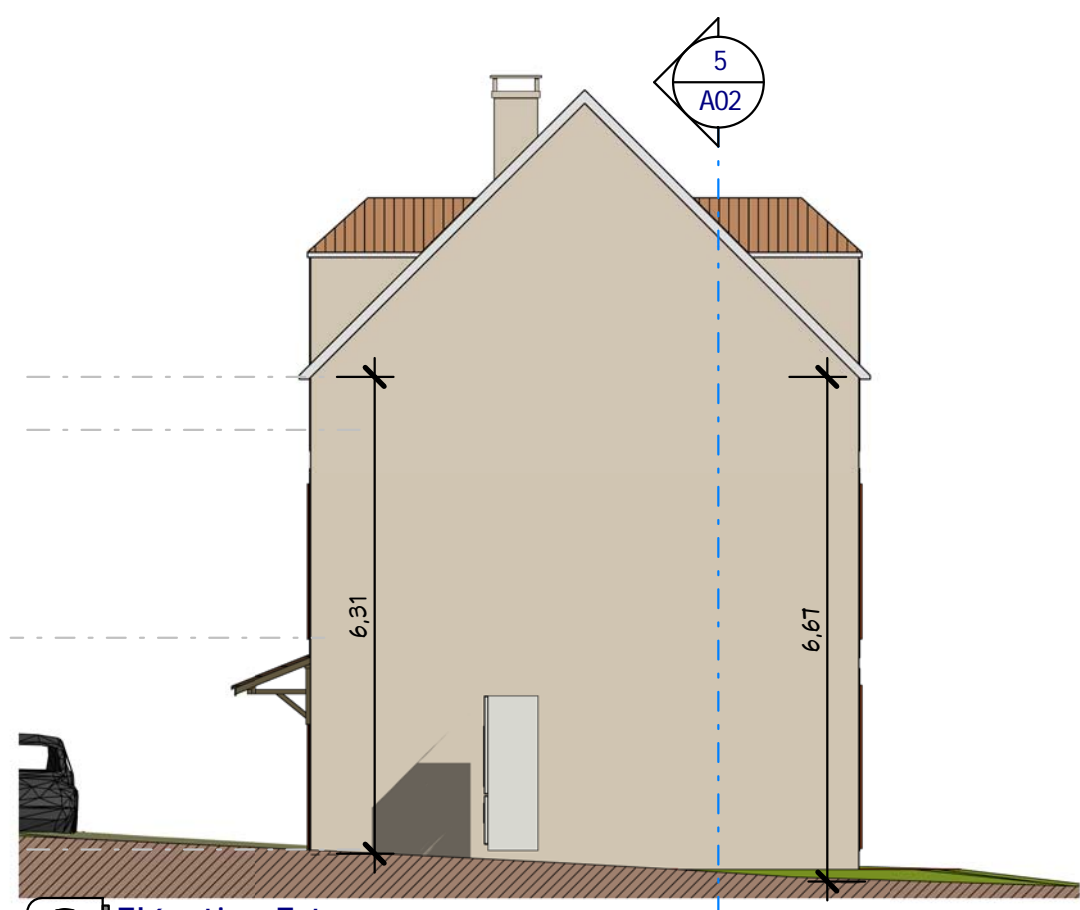

3 Élévation Est
Ech : 1 : 100



1 Élévation Sud
Ech : 1 : 100

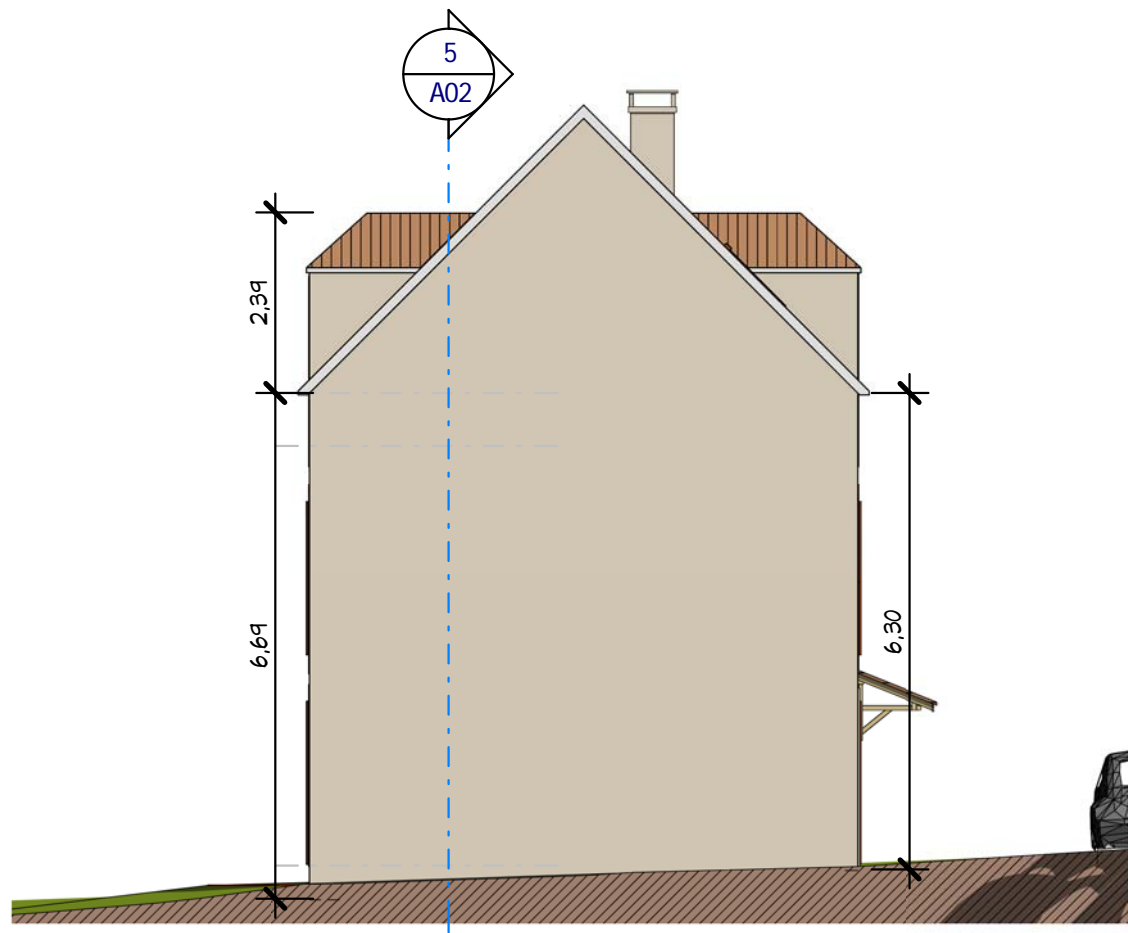

4 Élévation Ouest
Ech : 1 : 100

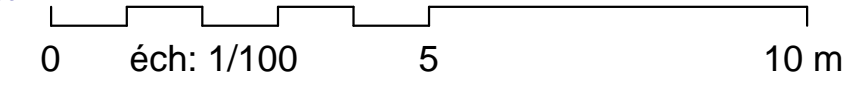

4 Élévations

Ref # :	10057
Date :	04/06/2014
Dessiné par :	Auteur
Vérifié par :	Vérificateur
Echelle	
1 : 100	

Ref. 15158_D
Habitables 136,05 M²
Garage : 20,00 M²

Ces plans ne sont pas contractuels pour exécution

Nota Bene:
 Ce plan de concept est adaptable suivant la demande particulière du client :
 Contactez - Nous <http://www.realcrea.fr/contact>
 Conformément aux lois n°57-298 11/3/1957 et n°85-660 du 3/7/1985, le client s'interdit de procéder à toute copie, autre que celles autorisées dans le cadre d'utilisation personnelle



1 Visuel 3
Ech :



2 Visuel 4
Ech :

Visuels 3 & 4

Ref # :	10057
Date :	04/06/2014
Dessiné par :	Auteur
Vérifié par :	Vérificateur
Echelle	

A04

Ref. 15158_D

Habitables 136,05 M²

Garage : 20,00 M²

Ces plans ne sont pas contractuels pour exécution

Nota Bene:
Ce plan de concept est adaptable suivant la demande particulière du client :
Contactez - Nous <http://www.realcrea.fr/contact>

Conformément aux lois n°57-298 11/3/1957 et n°85-660 du 3/7/1985, le client s'interdit de procéder à toute copie, autre que celles autorisées dans le cadre d'utilisation personnelle



Visuel 5
Ech : 1 : 1



Ces plans ne sont pas contractuels pour exécution

Nota Bene:
Ce plan de concept est adaptable suivant la demande particulière du client :
Contactez - Nous <http://www.realcrea.fr/contact>



Conformément aux lois n°57-298 11/3/1957 et n°85-660 du 3/7/1985, le client s'interdit de procéder à toute copie, autre que celles autorisées dans le cadre d'utilisation personnelle

Ref. 15158_D

Habitables 136,05 M²

Garage : 20,00 M²

Visuel 5

Ref # : 10057

Date : 04/06/2014

Dessiné par : Auteur

Vérifié par : Vérificateur

A05

Echelle
1 : 1