

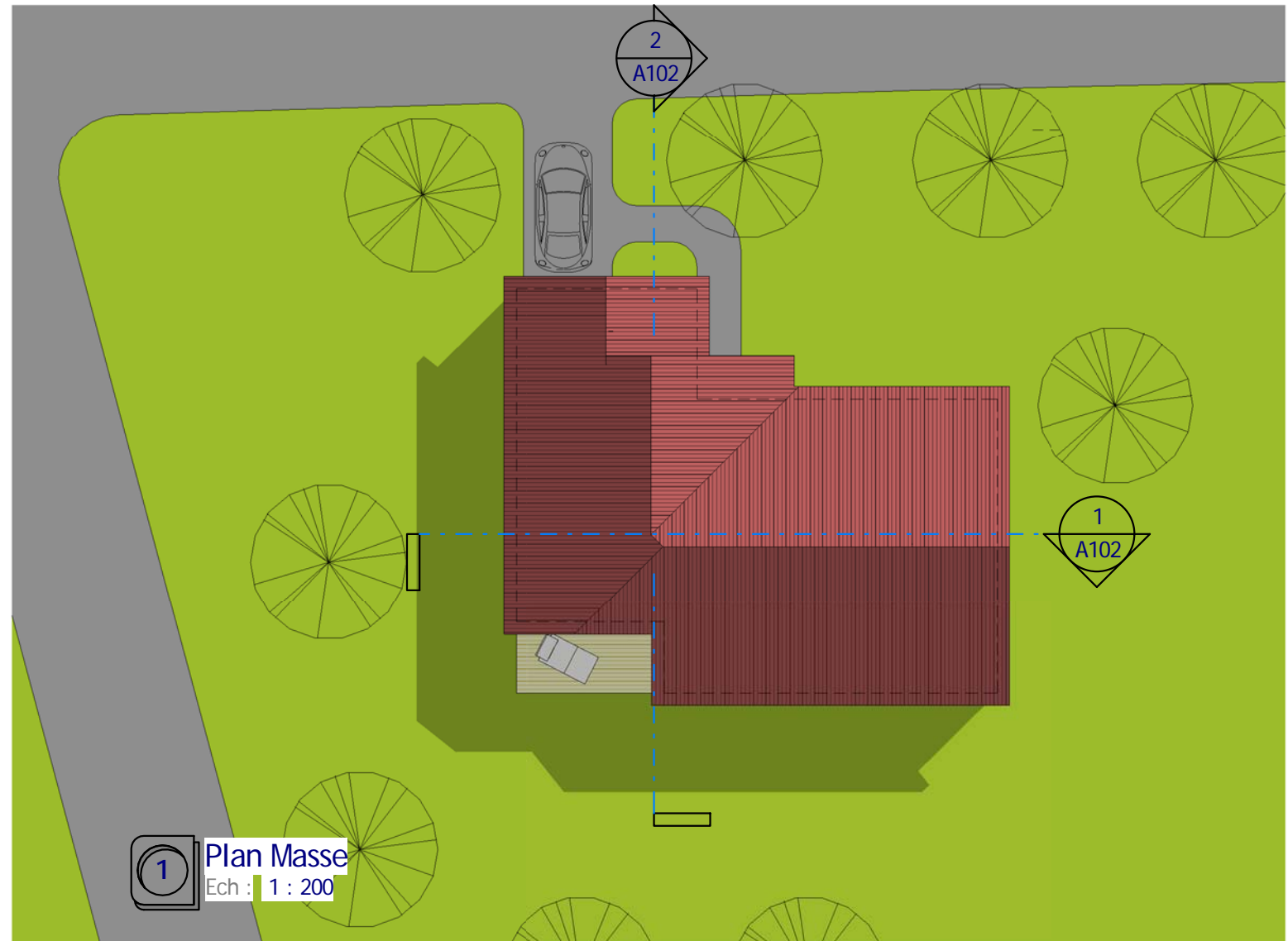

**2** Visuel 1  
Ech :



**3** Visuel 2  
Ech :



**1** Plan Masse  
Ech : 1 : 200

| Nomenclature des pièces |               |                      |
|-------------------------|---------------|----------------------|
| N#                      | Nom           | SHaB                 |
| 1                       | Entrée        | 4,01 m <sup>2</sup>  |
| 3                       | Coin SAM      | 7,96 m <sup>2</sup>  |
| 4                       | Cuisine       | 8,81 m <sup>2</sup>  |
| 5                       | Suite parent. | 17,22 m <sup>2</sup> |
| 6                       | Dressing      | 3,05 m <sup>2</sup>  |
| 7                       | CH1           | 10,15 m <sup>2</sup> |
| 8                       | CH2           | 10,11 m <sup>2</sup> |
| 9                       | CH3 / Bur.    | 9,35 m <sup>2</sup>  |
| 10                      | SDB1          | 4,66 m <sup>2</sup>  |

| Nomenclature des pièces |         |                      |
|-------------------------|---------|----------------------|
| N#                      | Nom     | SHaB                 |
| 11                      | Dgt     | 3,52 m <sup>2</sup>  |
| 12                      | PL1     | 0,55 m <sup>2</sup>  |
| 13                      | PL2     | 0,22 m <sup>2</sup>  |
| 14                      | PL3     | 0,73 m <sup>2</sup>  |
| 15                      | PL4     | 0,71 m <sup>2</sup>  |
| 16                      | S.D'eau | 2,03 m <sup>2</sup>  |
| 17                      | SDB2    | 4,07 m <sup>2</sup>  |
| Total:                  |         | 87,14 m <sup>2</sup> |

| Des Annexes |         |                      |
|-------------|---------|----------------------|
| N#          | Nom     | S. Utiles            |
| 18          | Cellier | 2,62 m <sup>2</sup>  |
| 20          | Garage  | 18,39 m <sup>2</sup> |
| 23          | Séjour  | 25,92 m <sup>2</sup> |
| Total:      |         | 46,92 m <sup>2</sup> |

| Surface plancher             |                       |
|------------------------------|-----------------------|
| Niveau                       | S. PC                 |
| Rez de chaussée              | 119,96 m <sup>2</sup> |
| Total: 119,96 m <sup>2</sup> |                       |

0 éch: 1/200 10 20 m

**Plan de Masse**

|               |            |               |         |
|---------------|------------|---------------|---------|
| Ref# :        | B_10133_D  | Ind# :        | A       |
| Date :        | 20/06/2012 | Dessiné par : | Auteur  |
| Vérifié par : |            | Vérificateur  |         |
|               |            |               | Echelle |
|               |            |               | 1 : 200 |

Habitable : 113,00 m<sup>2</sup>  
Garage : 18,00 m<sup>2</sup>

Ref B\_10133\_D

Nota Bene: Interdiction de construire avec ces plans de concept.  
Ce plan de concept est adaptable suivant la demande particulière du client.  
Contactez - Nous <http://www.realcrea.fr/contact>

Conformément aux lois n°57-298 11/3/1957 et n°85-660 du 3/7/1985, le client s'interdit de procéder à toute copie, autre que celles autorisées dans le cadre d'utilisation personnelle

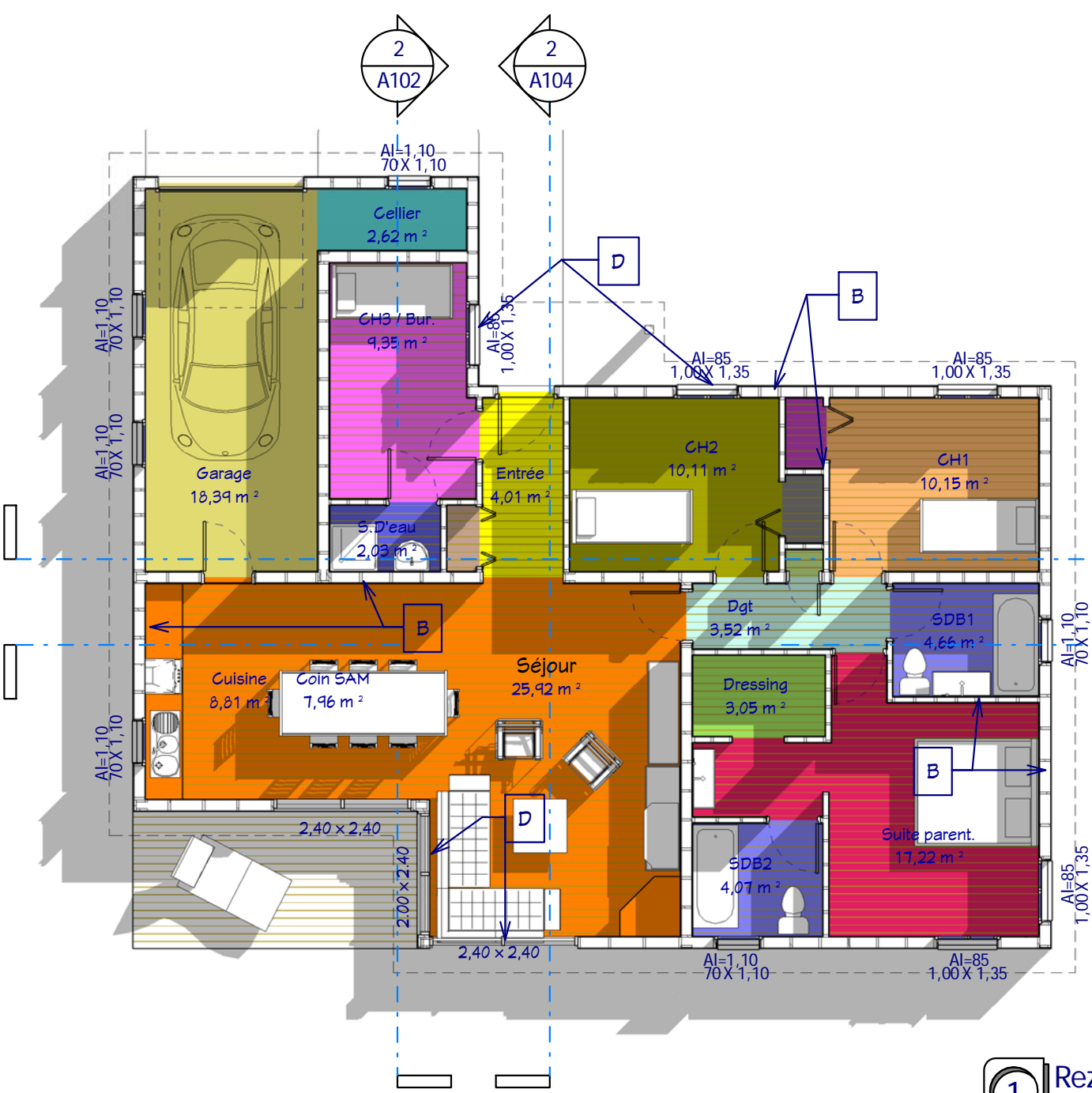

**1** Rez de chaussée  
Ech : 1 : 100

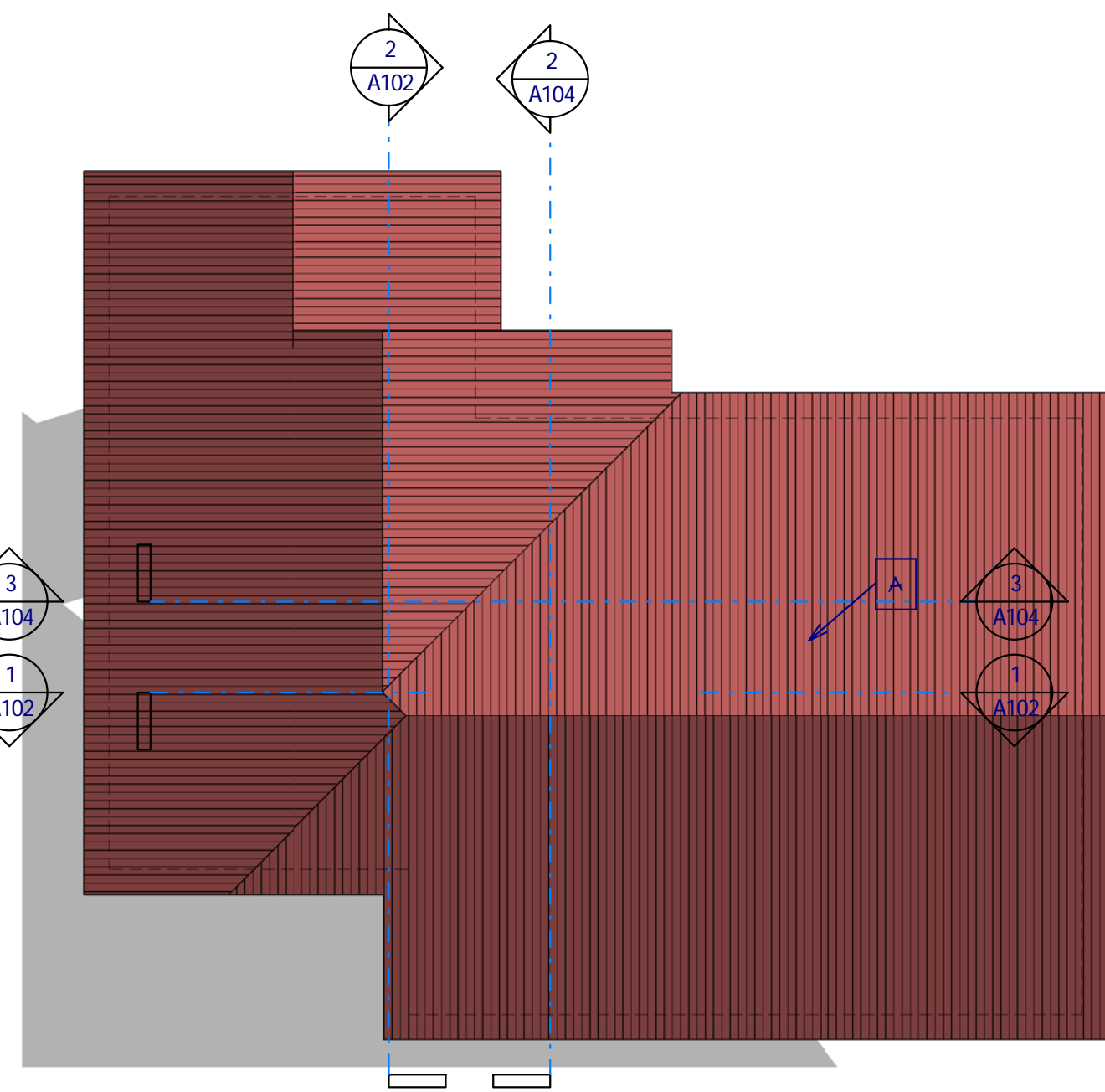

**2** Toiture  
Ech : 1 : 100

- Légende :** ( Niveau 0,00 = 510,00ngf )
- A :** Toiture en tuile plate, teinte foncé vieillis, pentes à 45%, ~24°
  - B :** Construction en ossature bois d'épicéa du nord, teinte claire. Façades en bardage bois et isolation minérale de 200mm entre les ossatures.
  - C :** Dalle béton armé sur les vides sanitaires
  - D :** Menuiserie aluminium prélaqué blanc, double vitrage thermique.
  - E :** Abris de jardin en bois, L: 3,48 x P: 2,88 x H: 2,52

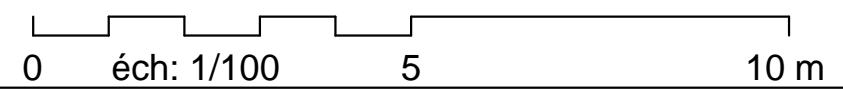
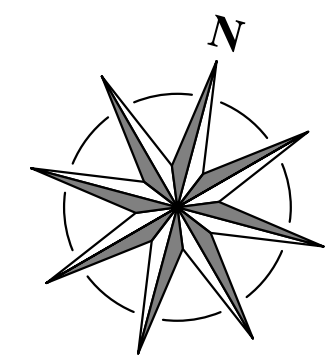

|                                   |              |
|-----------------------------------|--------------|
| <b>Rez de Chaussée et Toiture</b> |              |
| Ref # :                           | B_10133_D    |
| Ind # :                           | A            |
| Date :                            | 20/06/2012   |
| Dessiné par :                     | Auteur       |
| Vérifié par :                     | Vérificateur |
| Echelle                           |              |
| <b>A101</b>                       |              |
| 1 : 100                           |              |

**Habitable : 113,00 m<sup>2</sup>**  
**Garage : 18,00 m<sup>2</sup>**  
**Ref B\_10133\_D**

Nota Bene: Interdiction de construire avec ces plans de concept. Ce plan de concept est adaptable suivant la demande particulière du client. Contactez - Nous <http://www.realcrea.fr/contact>

Conformément aux lois n°57-298 11/3/1957 et n°85-660 du 3/7/1985, le client s'interdit de procéder à toute copie, autre que celles autorisées dans le cadre d'utilisation personnelle

**cRea**  
 @ Consultant

24/09/2012 18:30:03

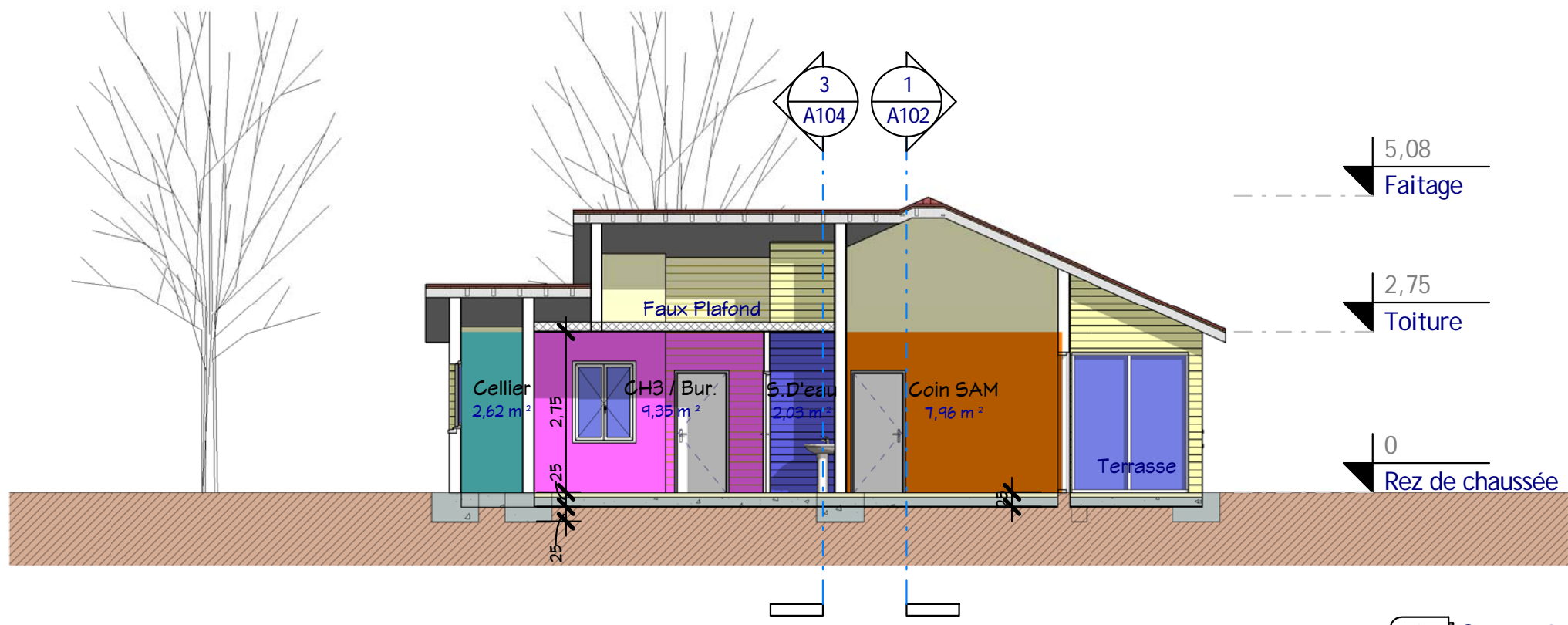

**2** Coupe 2  
Ech : 1 : 100

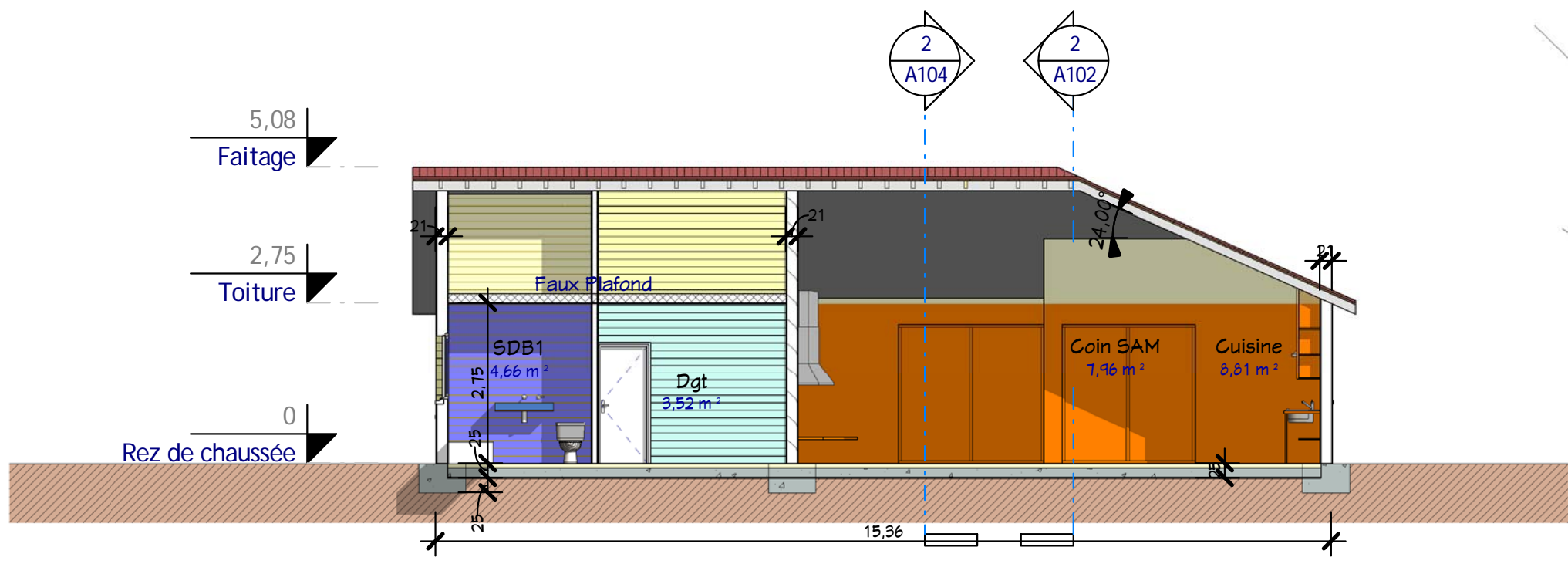

**1** Coupe 1  
Ech : 1 : 100

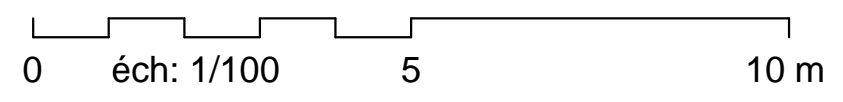

|                    |  |               |            |               |        |
|--------------------|--|---------------|------------|---------------|--------|
| <b>Coupes 1, 2</b> |  | Ref # :       | B_10133_D  | Ind # :       | A      |
|                    |  | Date :        | 20/06/2012 | Dessiné par : | Auteur |
|                    |  | Vérifié par : |            | Vérificateur  |        |
|                    |  |               |            | Echelle       |        |
|                    |  |               |            | 1 : 100       |        |

**Habitable : 113,00 m<sup>2</sup>**  
**Garage : 18,00 m<sup>2</sup>**  
**Ref B\_10133\_D**

Nota Bene: Interdiction de construire avec ces plans de concept.  
 Ce plan de concept est adaptable suivant la demande particulière du client.  
 Contactez - Nous <http://www.realcrea.fr/contact>

Conformément aux lois n°57-298 11/3/1957 et n°85-660 du 3/7/1985, le client s'interdit de procéder à toute copie, autre que celles autorisées dans le cadre d'utilisation personnelle

Consultant

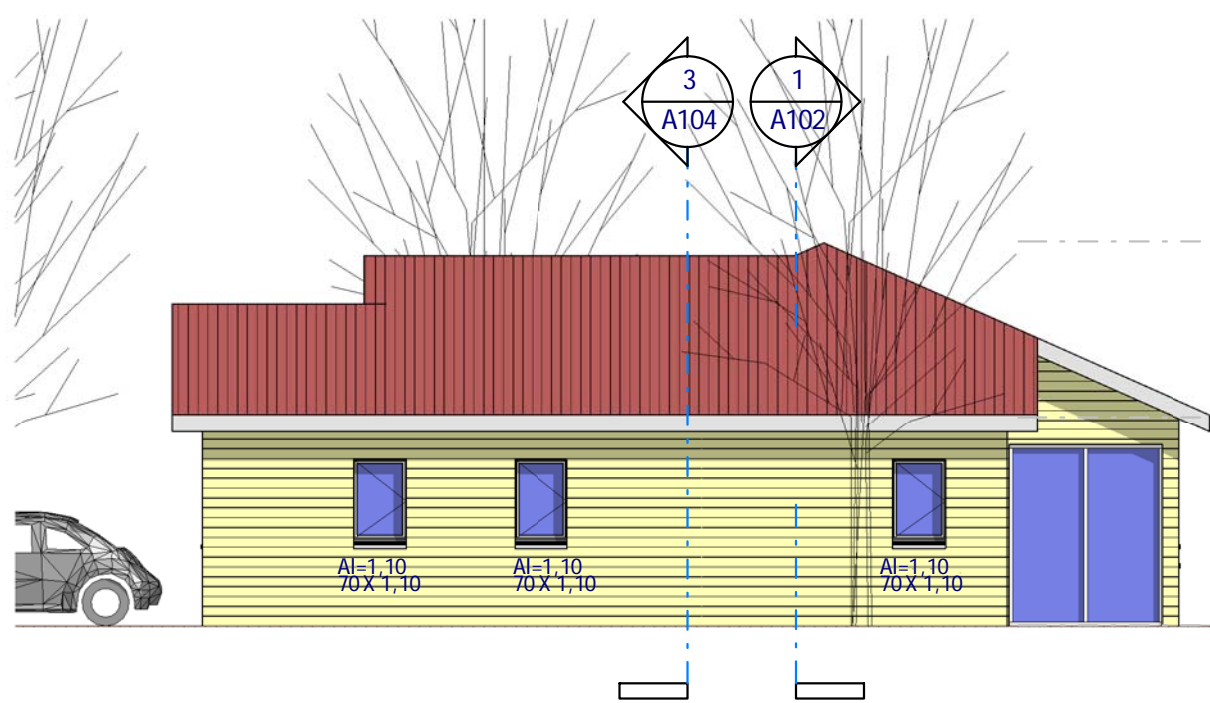

**1** Elév. Ouest  
Ech : 1 : 100

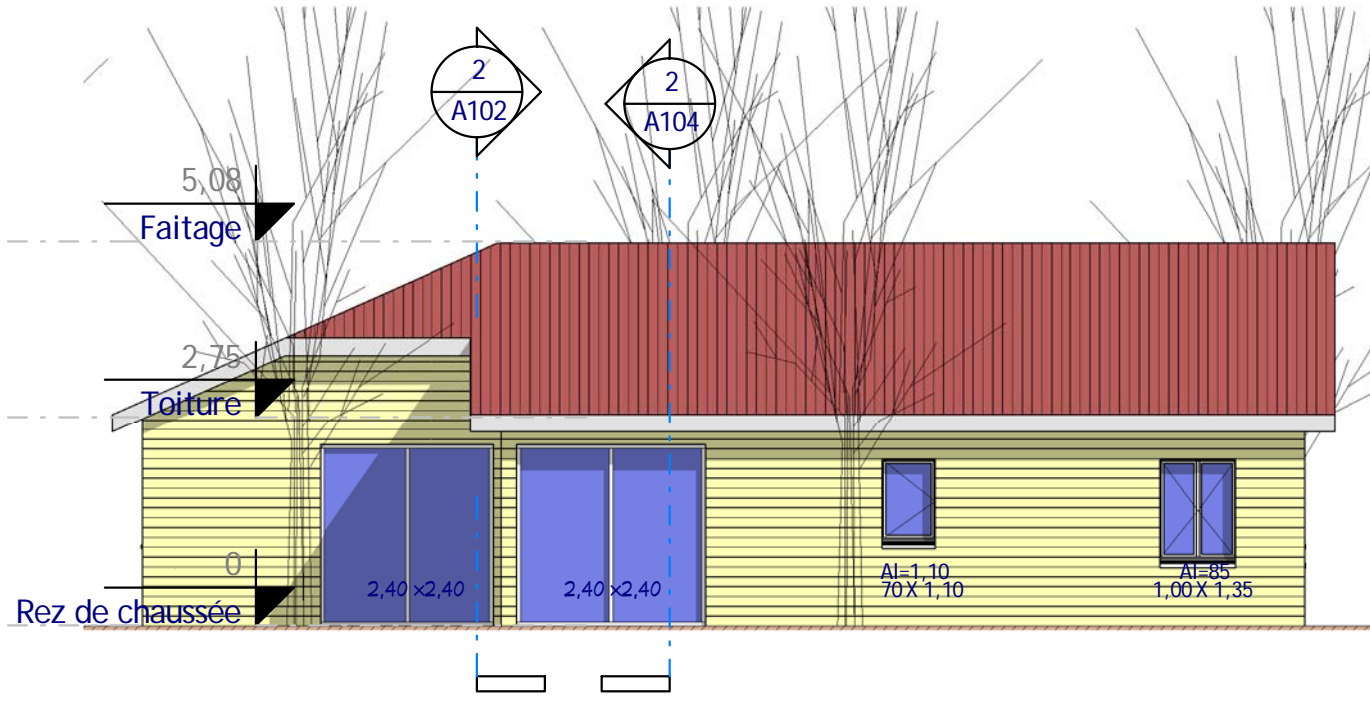

**2** Elév. Sud  
Ech : 1 : 100

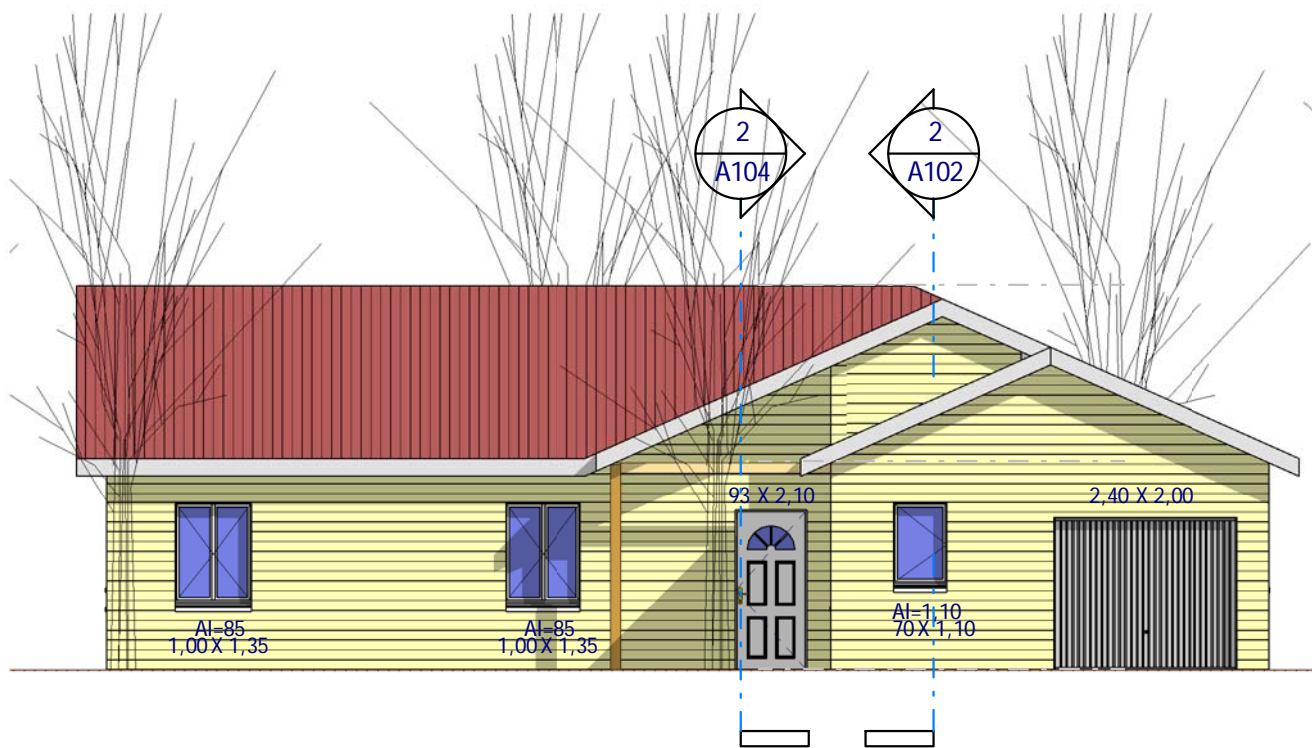

**4** Elév. Nord  
Ech : 1 : 100

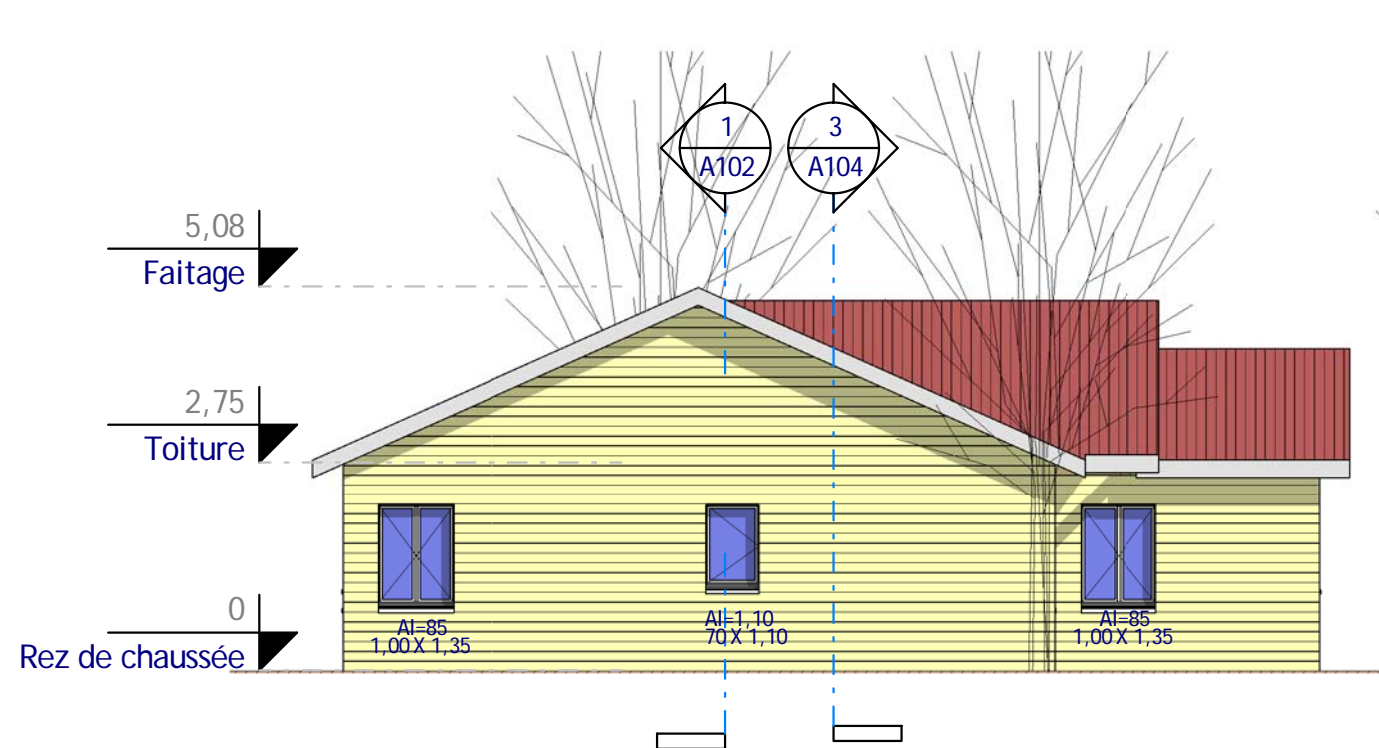

**3** Elév. Est  
Ech : 1 : 100

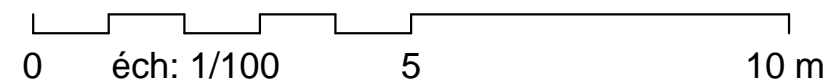

## 4 Elevations

|        |            |              |              |
|--------|------------|--------------|--------------|
| Ref #: | B_10133_D  | Ind #:       | A            |
| Date:  | 20/06/2012 | Dessiné par: | Auteur       |
|        |            | Vérifié par: | Vérificateur |
|        |            |              | Echelle      |
|        |            |              | 1 : 100      |

Habitable : 113,00 m<sup>2</sup>  
Garage : 18,00 m<sup>2</sup>

Ref B\_10133\_D

Nota Bene: Interdiction de construire avec ces plans de concept.  
Ce plan de concept est adaptable suivant la demande  
particulière du client.  
Contactez - Nous <http://www.realcrea.fr/contact>

Conformément aux lois n°57-298 11/3/1957 et n°85-660 du  
3/7/1985, le client s'interdit de procéder à toute copie, autre  
que celles autorisées dans le cadre d'utilisation personnelle



1 Visuel 3  
Ech :

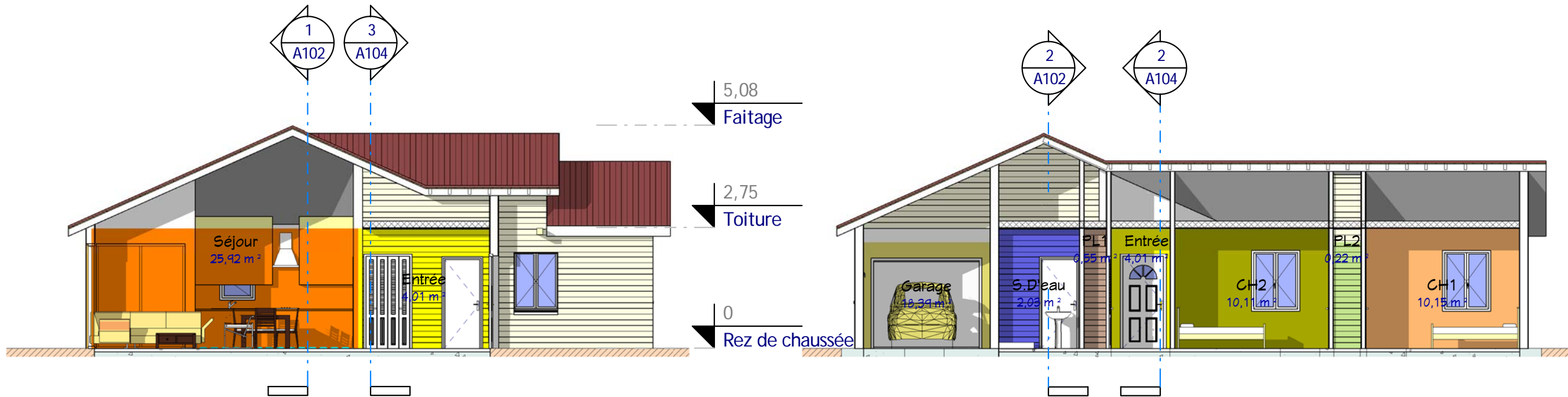

2 Coupe 3  
Ech : 1 : 100

3 Coupe 4  
Ech : 1 : 100

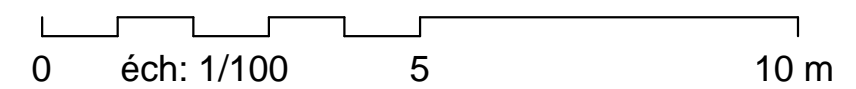

# Visuel 3, Coupes 3, 4

|               |            |        |         |
|---------------|------------|--------|---------|
| Ref# :        | B_10133_D  | Ind# : | A       |
| Date :        | 20/06/2012 |        |         |
| Dessiné par : | Author     |        |         |
| Vérifié par : | Checker    |        |         |
|               |            |        | Echelle |
|               |            |        | 1 : 100 |

Habitable : 113,00 m<sup>2</sup>  
Garage : 18,00 m<sup>2</sup>

Ref B\_10133\_D

Nota Bene: Interdiction de construire avec ces plans de concept.  
Ce plan de concept est adaptable suivant la demande particulière du client.  
Contactez - Nous <http://www.realcrea.fr/contact>

Conformément aux lois n°57-298 11/3/1957 et n°85-660 du 3/7/1985, le client s'interdit de procéder à toute copie, autre que celles autorisées dans le cadre d'utilisation personnelle



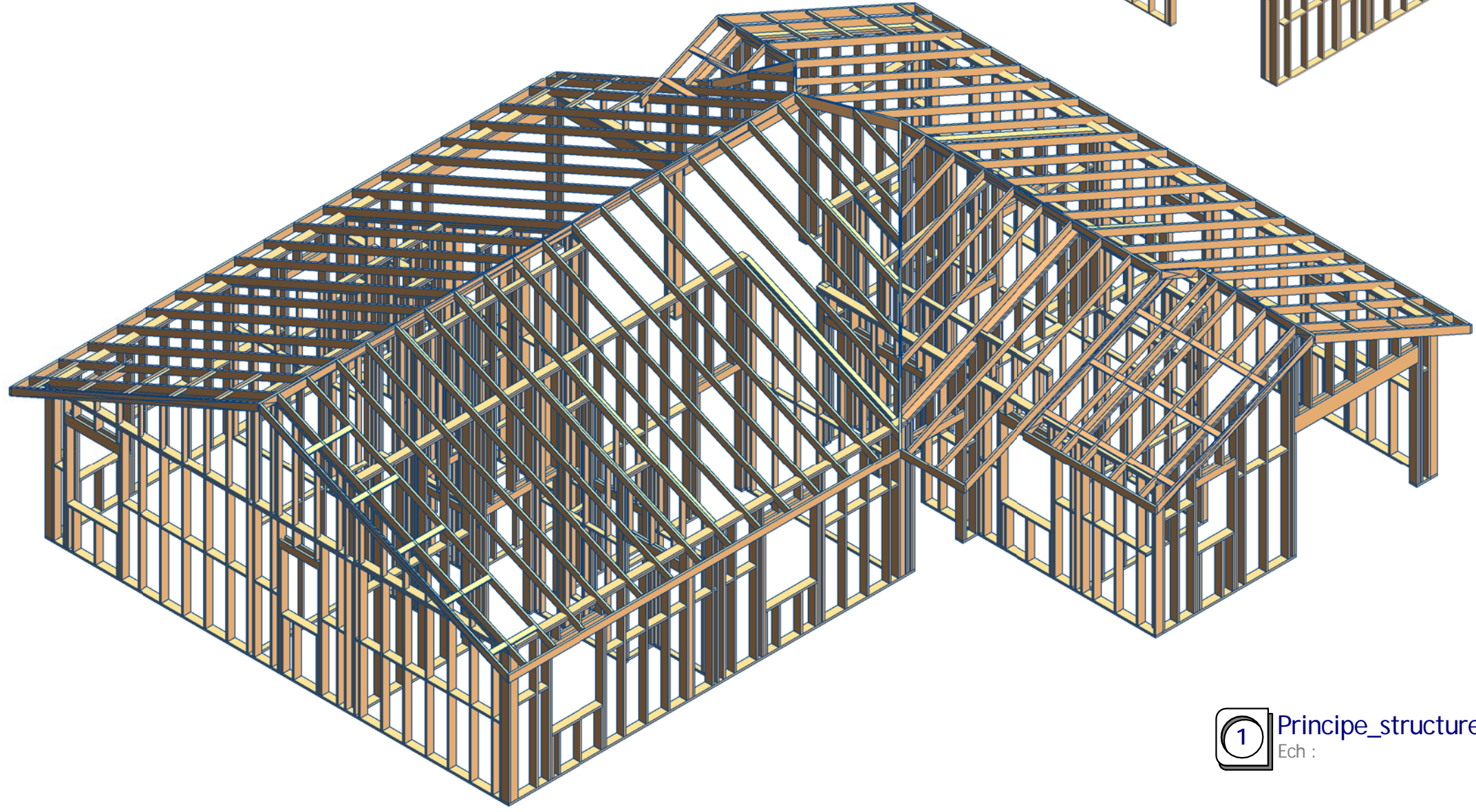
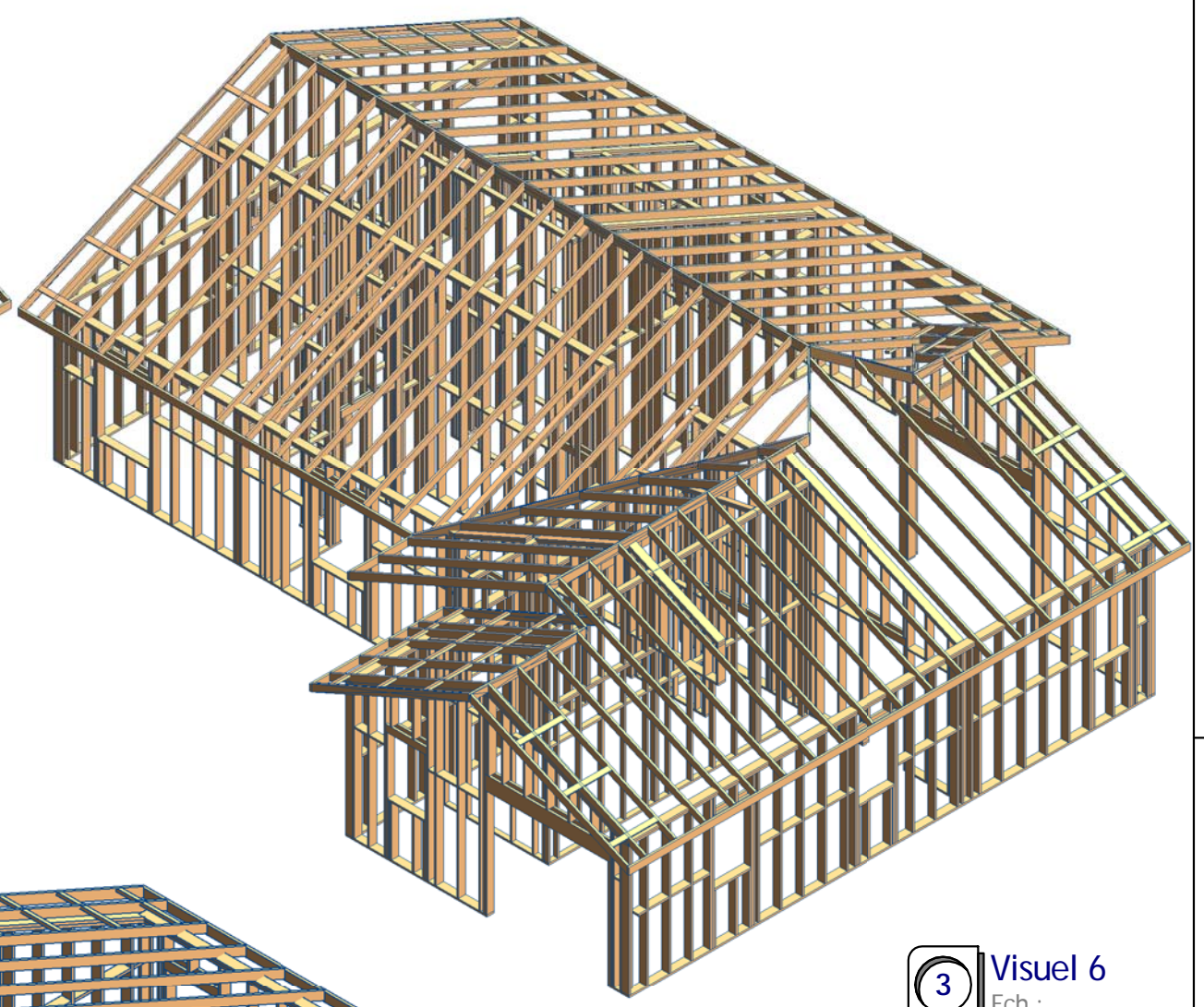
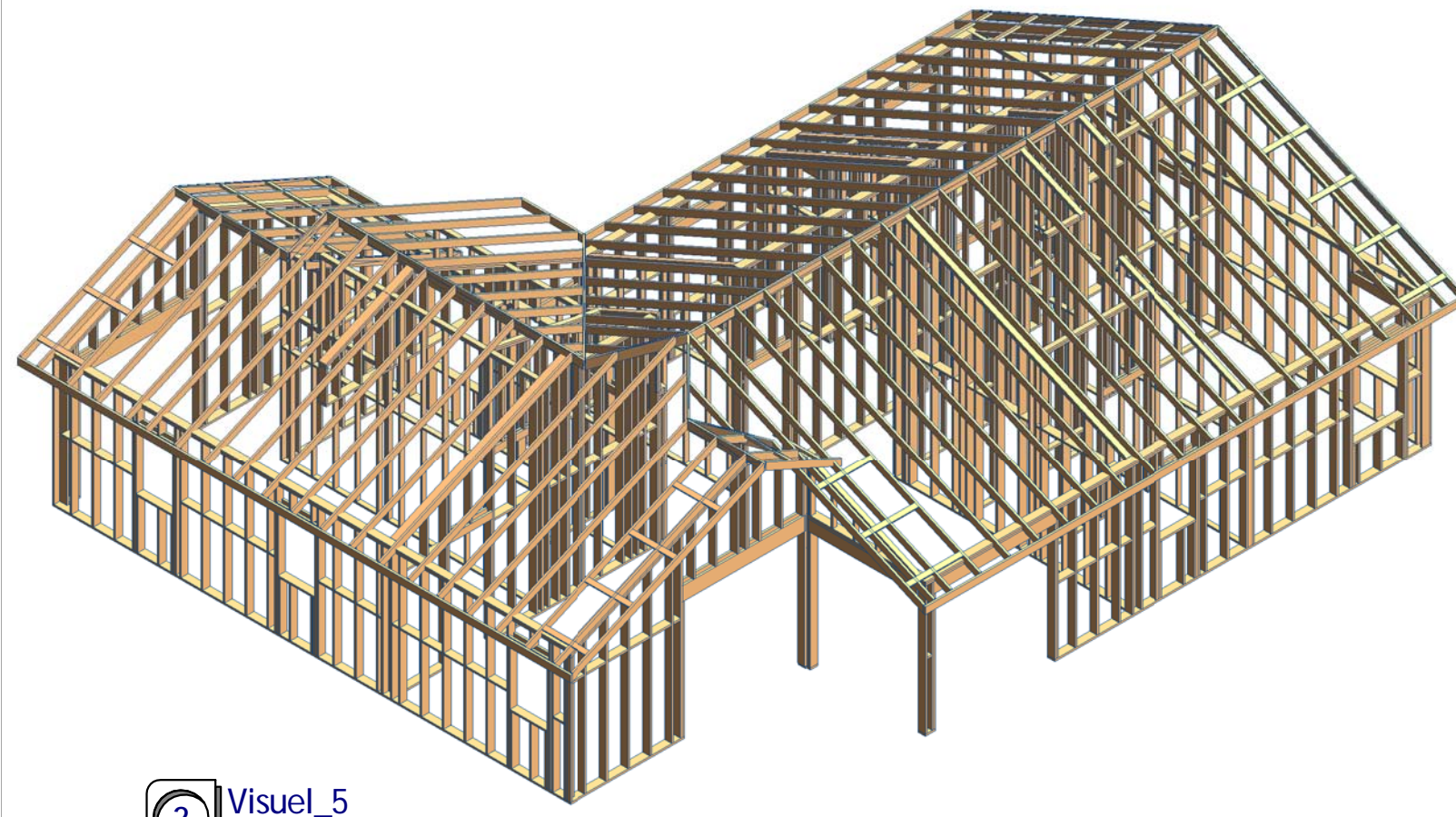

2 Visuel\_5  
Ech :

3 Visuel 6  
Ech :

1 Principe\_structurale  
Ech :

Visuel principe structurelle

|               |            |               |              |
|---------------|------------|---------------|--------------|
| Ref# :        | B_10133_D  | Ind# :        | A106         |
| Date :        | 24/06/2012 | Dessiné par : | Auteur       |
| Verifié par : |            | Verifié par : | Vérificateur |
|               |            |               | Echelle      |

Habitable : 113,00 m<sup>2</sup>  
Garage : 18,00 m<sup>2</sup>

Ref B\_10133\_D

Nota Bene: Interdiction de construire avec ces plans de concept.  
Ce plan de concept est adaptable suivant la demande particulière du client.  
Contactez - Nous <http://www.realcrea.fr/contact>

Conformément aux lois n°57-298 11/3/1957 et n°85-660 du 3/7/1985, le client s'interdit de procéder à toute copie, autre que celles autorisées dans le cadre d'utilisation personnelle