

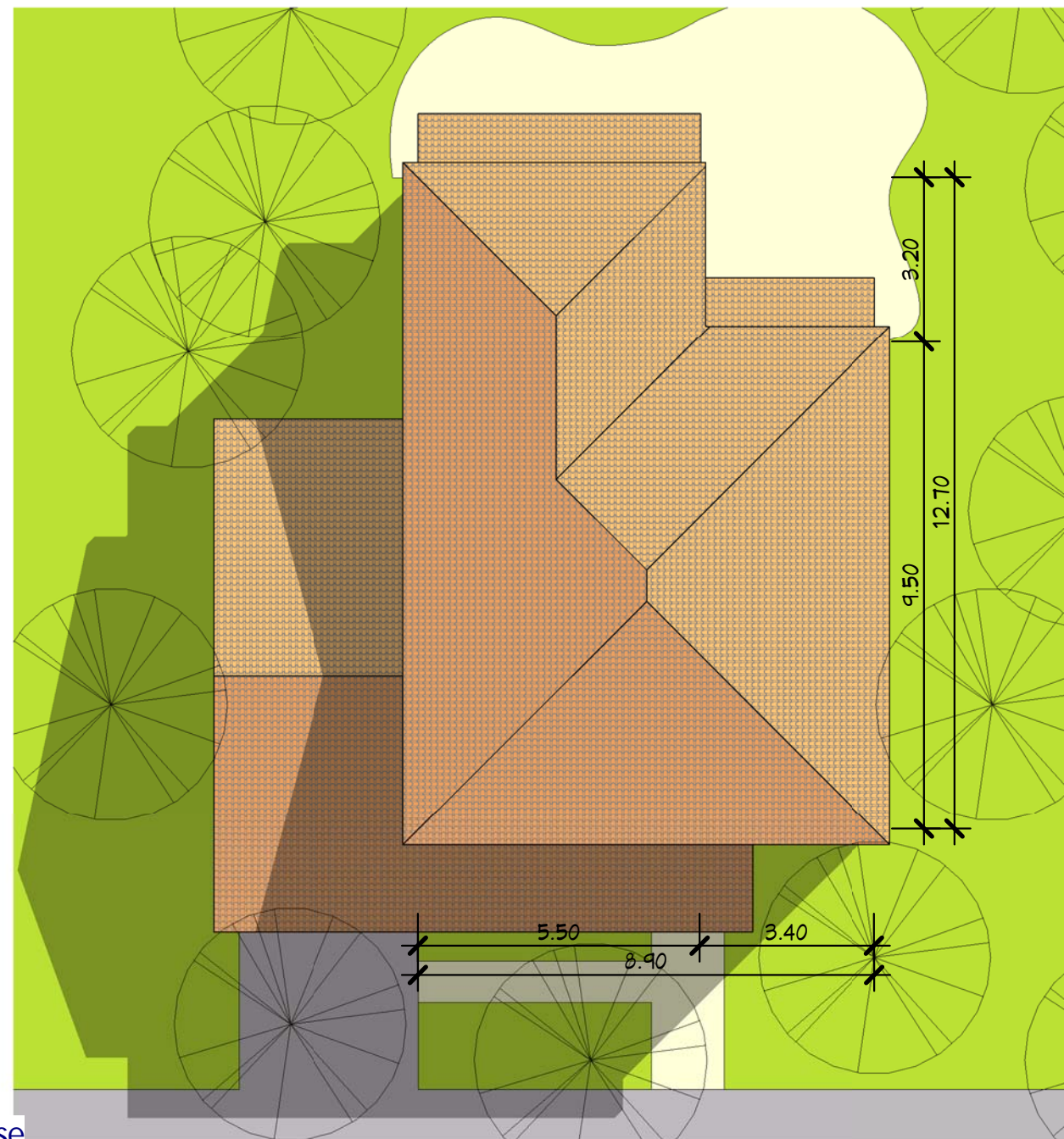

3 Visuel 3
Ech :



2 Visuel 2
Ech :

1 Plan Masse
Ech : 1 : 125

N#	Nom	SHaB
----	-----	------

Niveau 0		
1	Entrée	7.51 m ²
2	Séjour	43.58 m ²
3	Sanits	2.63 m ²
3	Cuisine	15.32 m ²
4	Suite parental	15.34 m ²
5	Dressing	1.56 m ²
6	Douche	1.94 m ²
7	PL0	0.89 m ²
8	Buanderie	3.77 m ²
9	WC1	1.86 m ²
10	Cellier	4.71 m ²

99.10 m²

N#	Nom	SHaB
----	-----	------

Niveau 1		
8	CH1	19.27 m ²
9	CH2	13.06 m ²
10	CH3	10.75 m ²
11	CH4	10.87 m ²
11	Douche	1.72 m ²
12	PL1	0.84 m ²
13	PL4	1.29 m ²
13	PL2	0.91 m ²
14	PL3	1.29 m ²
15	WC2	1.78 m ²
16	SDB2	4.60 m ²
17	Dgt1	9.96 m ²

76.32 m²

Grand total 175.42 m²

Annexes		
N#	Nom	S. Utiles
30	Garage	26.79 m ²

Grand total 26.79 m²

Tab. des SHoN	
Niveau	SHoN
Niveau 0	105.55 m ²
Niveau 1	79.42 m ²

Grand total 184.98 m²

Plan de Masse

Habitable : 175,42 m²
Garage : 27,00 m²

Ref_B_11185_D

A100

Ref# : Ref_B_11185_D

Date :

Dessiné par : Auteur

Vérifié par : Vérificateur

Echelle

1 : 125

Nota Bene:
Ce plan de concept est adaptable suivant la demande particulière du client.
Contactez - Nous <http://www.realcrea.fr/contact>

Conformément aux lois n°57-298 11/3/1957 et n°85-660 du 3/7/1985, le client s'interdit de procéder à toute copie, autre que celles autorisées dans le cadre d'utilisation personnelle

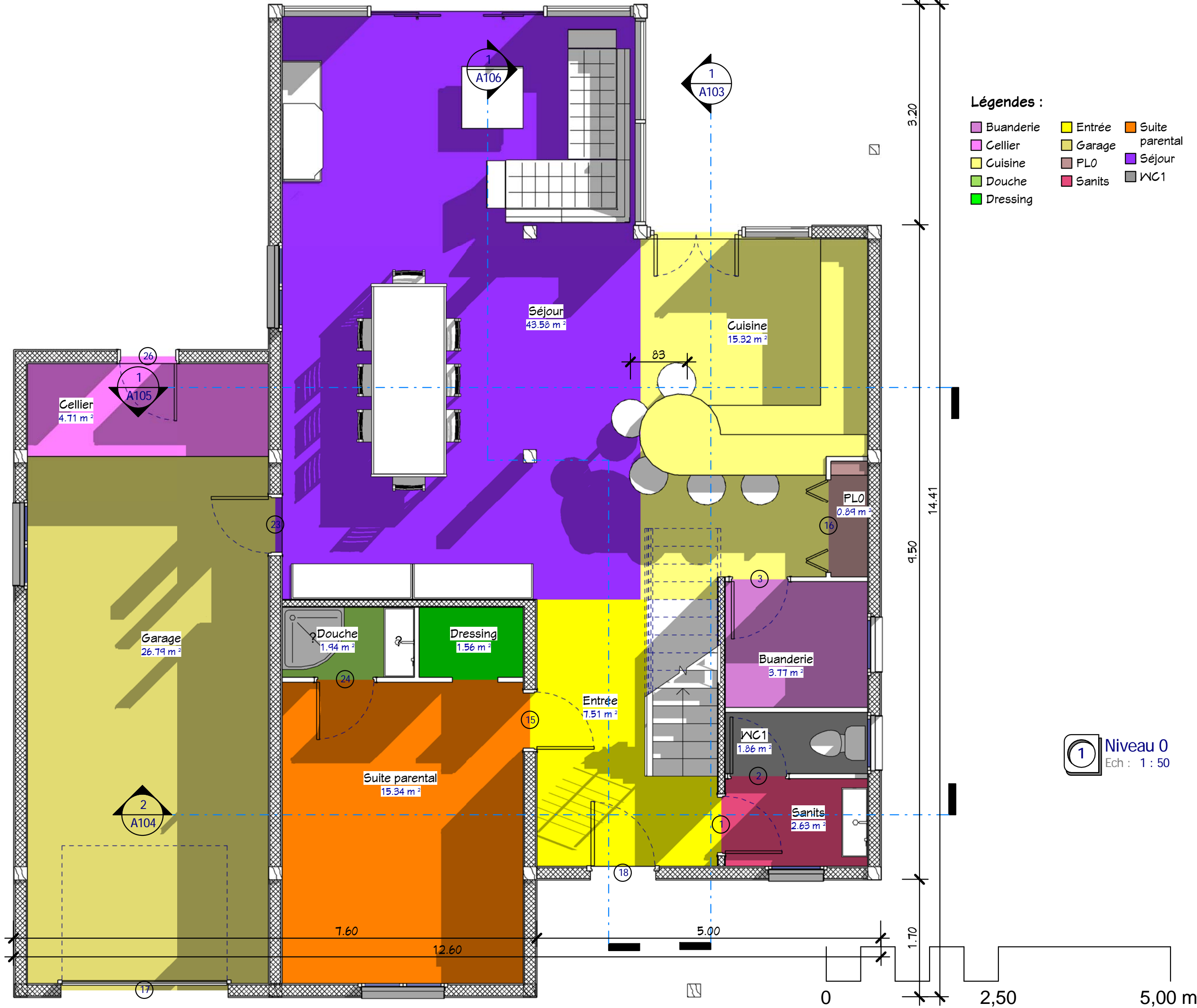

- Légendes :**
- Buanderie
 - Entrée
 - Suite parentale
 - Cellier
 - Garage
 - Séjour
 - Cuisine
 - PL0
 - WC1
 - Douche
 - Sanits
 - Dressing

Rez de Chaussée	
Ref# : Ref_B_11185_D	A101
Date :	Auteur :
Dessiné par :	Vérificateur :
Echelle 1 : 50	

Habitable : 175,42 m²
Garage : 27,00 m²
Ref_B_11185_D

Nota Bene:
 Ce plan de concept est adaptable suivant la demande particulière du client.
 Contactez - Nous <http://www.realcrea.fr/contact>
 Conformément aux lois n°57-298 11/3/1957 et n°85-660 du 3/7/1985, le client s'interdit de procéder à toute copie, autre que celles autorisées dans le cadre d'utilisation personnelle
 @ Consultant
 10/05/2011 15:14:04

1

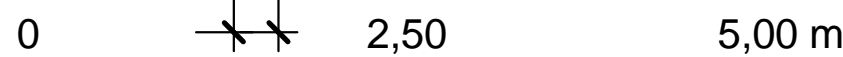
 Niveau 0
Ech : 1 : 50

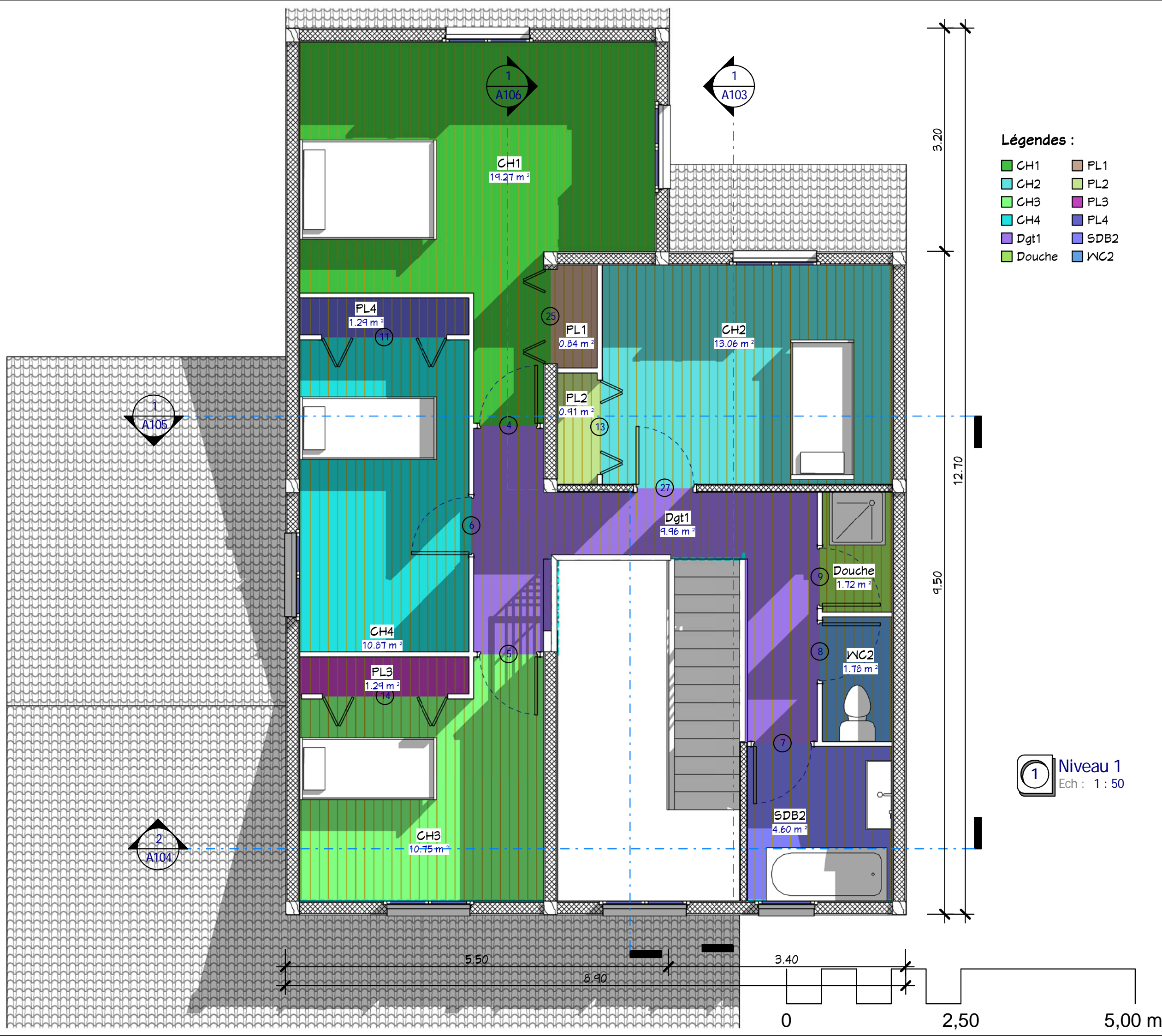

Légendes :

- CH1
- CH2
- CH3
- CH4
- Dgt1
- Douche
- PL1
- PL2
- PL3
- PL4
- SDB2
- WC2

Etage	
Ref# :	Ref_B_11185_D
Date :	Auteur
Dessiné par :	Vérificateur
Echelle	
A102	
1 : 50	

Habitable : 175,42 m²
Garage : 27,00 m²
Ref_B_11185_D

Nota Bene:
 Ce plan de concept est adaptable suivant la demande particulière du client.
 Contactez - Nous <http://www.realcrea.fr/contact>
 Conformément aux lois n°57-298 11/3/1957 et n°85-660 du 3/7/1985, le client s'interdit de procéder à toute copie, autre que celles autorisées dans le cadre d'utilisation personnelle
 @ Consultant
 10/05/2011 15:46:25

1

Niveau 1
Ech : 1 : 50

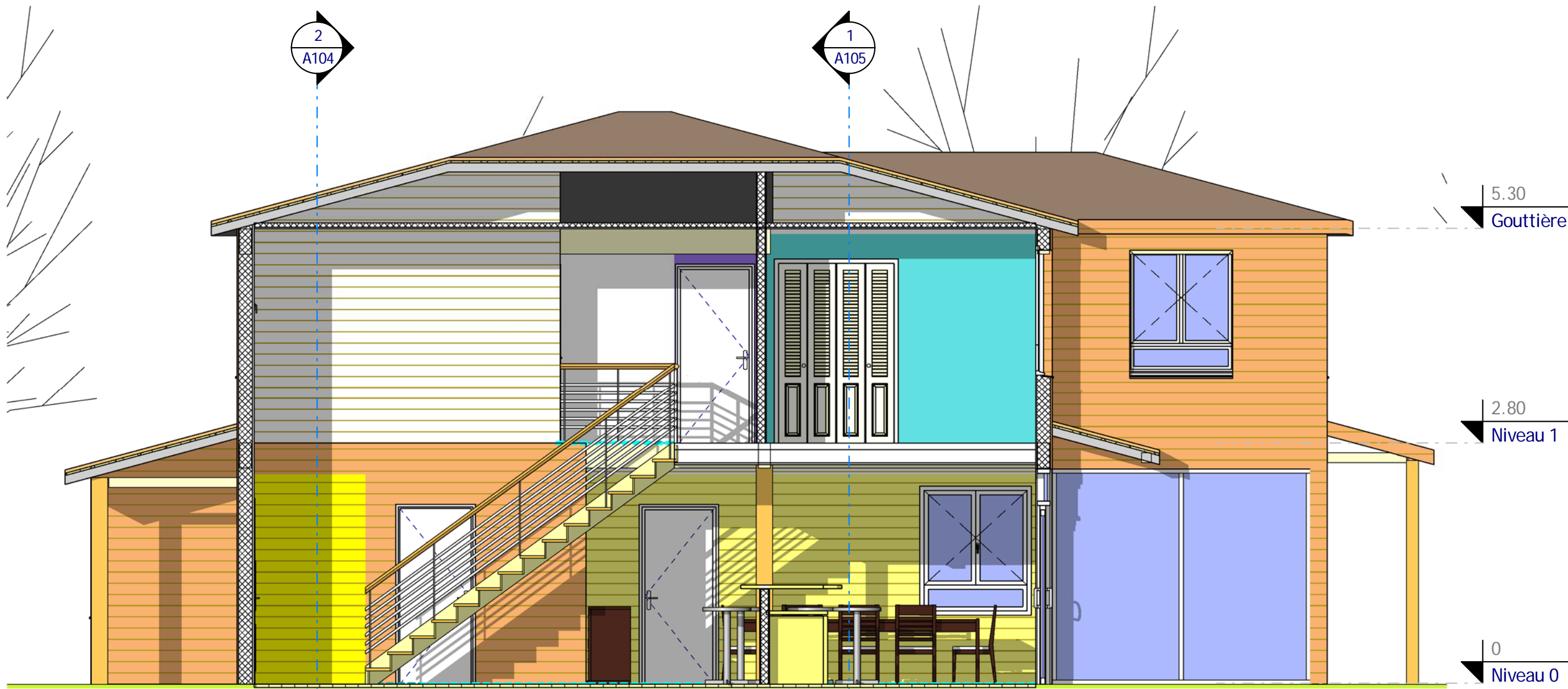

- Légendes :**
- CH2
 - Cuisine
 - Dgt1
 - Entrée

1 Coupe 1
Ech : 1 : 50



Coupe 1	
Ref# :	Ref_B_11185_D
Date :	
Dessiné par :	Auteur
Vérifié par :	Vérificateur
Echelle	
1 : 50	

Habitable : 175,42 m²
Garage : 27,00 m²
Ref_B_11185_D

Nota Bene:
Ce plan de concept est adaptable suivant la demande particulière du client.
Conformément aux lois n°57-298 11/3/1957 et n°85-660 du 3/7/1985, le client s'interdit de procéder à toute copie, autre que celles autorisées dans le cadre d'utilisation personnelle.
Contactez - Nous <http://www.realcrea.fr/contact>

cRea2
@ Consultant

10/05/2011 15:14:23



- Légendes :**
- CH3
 - Entrée
 - Garage
 - Sanits
 - SDB2
 - Suite parental

2 Coupe 4
Ech : 1 : 50



Coupes 4	Ref# : Ref_B_11185_D	A104
	Date : Dessiné par : Vérifié par :	
Habitable : 175,42 m² Garage : 27,00 m² Ref_B_11185_D		
Nota Bene: Ce plan de concept est adaptable suivant la demande particulière du client. Contactez - Nous http://www.realcrea.fr/contact Conformément aux lois n°57-298 11/3/1957 et n°85-660 du 3/7/1985, le client s'interdit de procéder à toute copie, autre que celles autorisées dans le cadre d'utilisation personnelle		
@ Consultant	Auteur	Echelle
10/05/2011 15:42:41		1 : 50

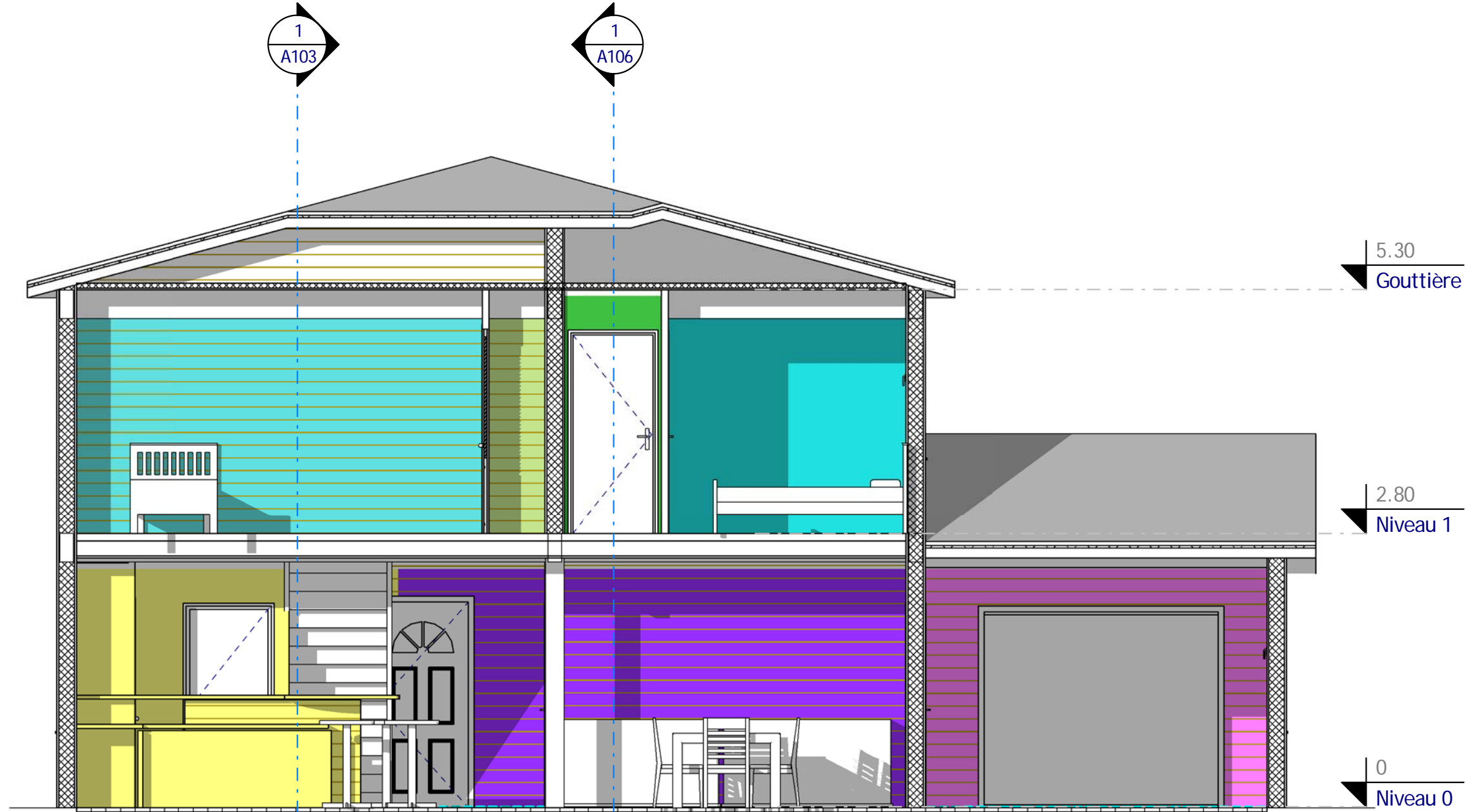

Légendes :

- Cellier
- CH4
- Séjour
- CH1
- Cuisine
- PL2
- CH2

1 Coupe 2
Ech : 1 : 50

Nota Bene:
Ce plan de concept est adaptable suivant la demande particulière du client.
Contactez - Nous <http://www.realcrea.fr/contact>



Conformément aux lois n°57-298 11/3/1957 et n°85-660 du 3/7/1985, le client s'interdit de procéder à toute copie, autre que celles autorisées dans le cadre d'utilisation personnelle

10/05/2011 15:14:38

Coupe 2

Habitable : 175,42 m²
Garage : 27,00 m²
Ref_B_11185_D

Ref# :	Ref_B_11185_D
Date :	
Dessiné par :	Author
Vérifié par :	Checker
A105	
Echelle 1 : 50	



5.30
Gouttière

2.80
Niveau 1

0
Niveau 0

Légendes :

- CH1
- Séjour
- Dgt1
- Entrée

1 Coupe 3
Ech : 1 : 50

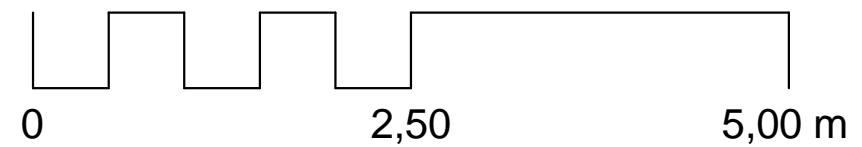

Coupe 3	
Ref# : Ref_B_11185_D	A106
Date :	Auteur
Dessiné par :	Vérificateur
Echelle 1 : 50	

Habitable : 175,42 m²
Garage : 27,00 m²
Ref_B_11185_D

Nota Bene:
Ce plan de concept est adaptable suivant la demande particulière du client.
Contactez - Nous <http://www.realcrea.fr/contact>

Conformément aux lois n°57-298 11/3/1957 et n°85-660 du 3/7/1985, le client s'interdit de procéder à toute copie, autre que celles autorisées dans le cadre d'utilisation personnelle

Consultant
cRea2
10/05/2011 15:14:44

2
A104

1
A105

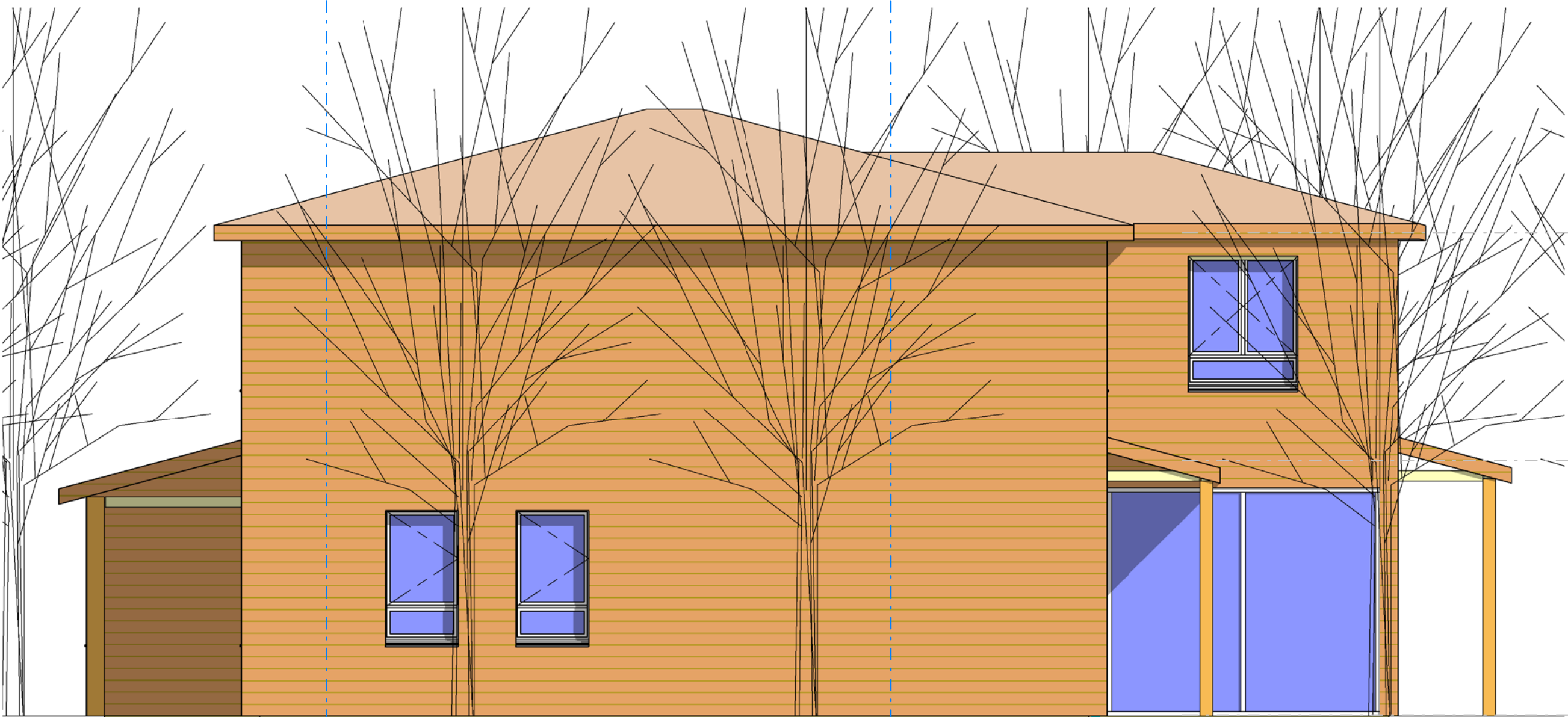

5.30
Gouttière

2.80
Niveau 1

0
Niveau 0

1
Élévation 1
Ech : 1 : 50

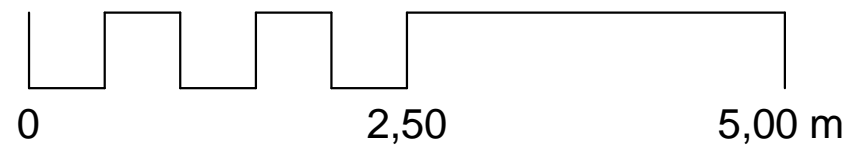

Façade 1

Habitable : 175,42 m²
Garage : 27,00 m²

Ref_B_11185_D

Ref# :	Ref_B_11185_D
Date :	
Dessiné par :	Auteur
Vérifié par :	Vérificateur
Echelle	
1 : 50	

Nota Bene:
Ce plan de concept est adaptable suivant la demande particulière du client.
Contactez - Nous <http://www.realcrea.fr/contact>

Conformément aux lois n°57-298 11/3/1957 et n°85-660 du 3/7/1985, le client s'interdit de procéder à toute copie, autre que celles autorisées dans le cadre d'utilisation personnelle



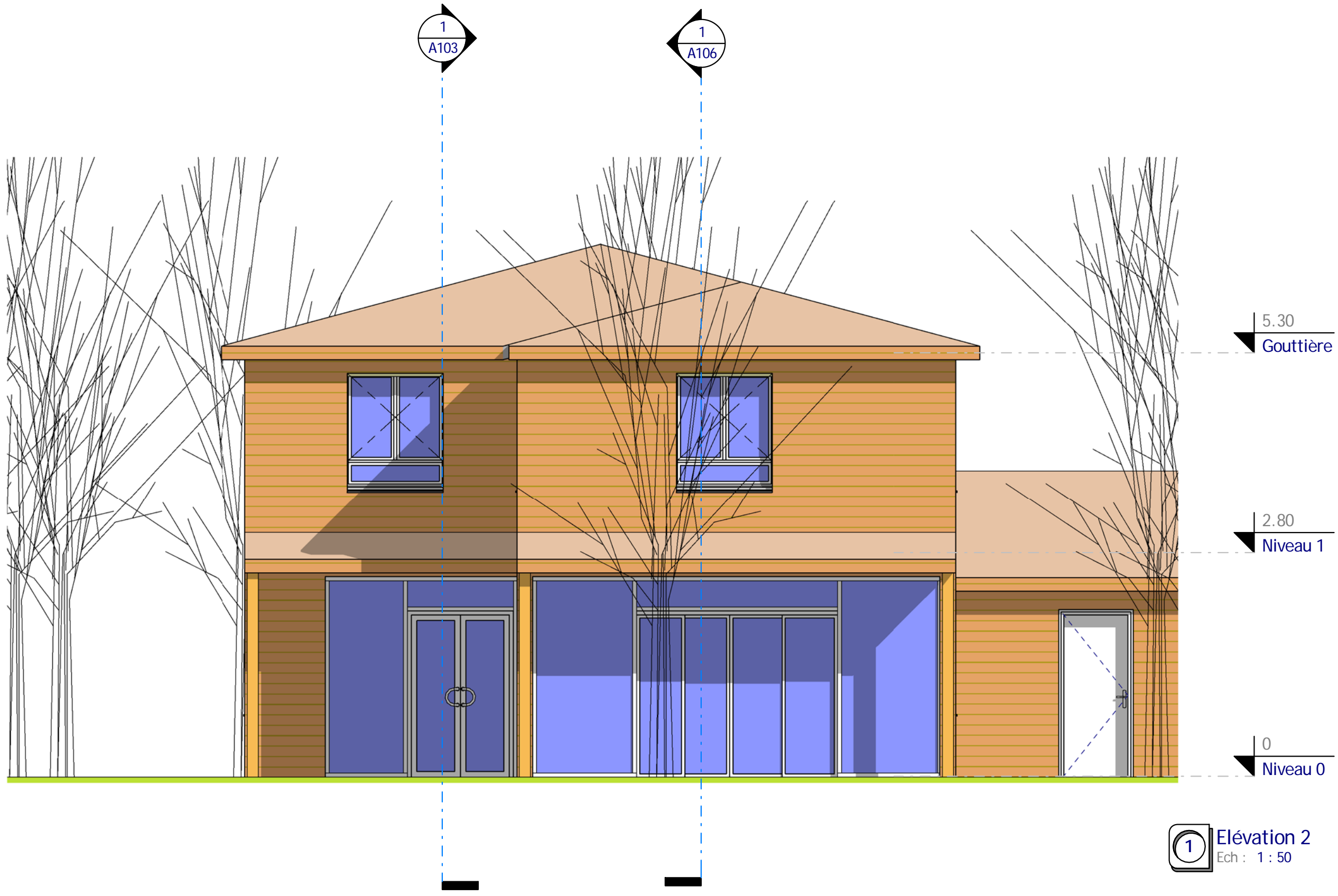

1 Elévation 2
Ech : 1 : 50

Nota Bene:
Ce plan de concept est adaptable suivant la demande particulière du client.
Contactez - Nous <http://www.realcrea.fr/contact>



Conformément aux lois n°57-298 11/3/1957 et n°85-660 du 3/7/1985, le client s'interdit de procéder à toute copie, autre que celles autorisées dans le cadre d'utilisation personnelle

10/05/2011 15:14:54

Habitable : 175,42 m²
Garage : 27,00 m²
Ref_B_11185_D

Façade 2

Ref# :	Ref_B_11185_D
Date :	
Dessiné par :	Auteur
Vérifié par :	Vérificateur
A108	
Echelle 1 : 50	

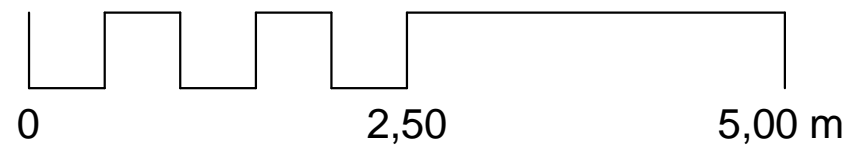

1 Élévation 3
Ech : 1 : 50

<p>Nota Bene: Ce plan de concept est adaptable suivant la demande particulière du client. Contactez - Nous http://www.realcrea.fr/contact</p> <p>Conformément aux lois n°57-298 11/3/1957 et n°85-660 du 3/7/1985, le client s'interdit de procéder à toute copie, autre que celles autorisées dans le cadre d'utilisation personnelle</p> <p>Consultant</p>	<p>Façade 3</p>	
	<p>Ref# : Ref_B_11185_D</p>	<p>Date :</p>
<p>Habitable : 175,42 m²</p> <p>Garage : 27,00 m²</p> <p>Ref_B_11185_D</p>	<p>Dessiné par : Auteur</p>	<p>Vérifié par : Vérificateur</p>
<p>10/05/2011 15:15:08</p>	<p>Echelle</p>	<p>1 : 50</p>



1 Elévation 4
Ech : 1 : 50

Nota Bene:
Ce plan de concept est adaptable suivant la demande particulière du client.
Contactez - Nous <http://www.realcrea.fr/contact>



Conformément aux lois n°57-298 11/3/1957 et n°85-660 du 3/7/1985, le client s'interdit de procéder à toute copie, autre que celles autorisées dans le cadre d'utilisation personnelle

10/05/2011 15:15:16

Habitable : 175,42 m²
Garage : 27,00 m²

Ref_B_11185_D

Façade 4

Ref# :	Ref_B_11185_D
Date :	
Dessiné par :	Auteur
Vérifié par :	Vérificateur
A110	
Echelle 1 : 50	

1 Visuel 1
Ech :



2 Visuel 4
Ech :

Nota Bene:
Ce plan de concept est adaptable suivant la demande particulière du client.
Contactez - Nous <http://www.realcrea.fr/contact>



Consultant

Conformément aux lois n°57-298 11/3/1957 et n°85-660 du 3/7/1985, le client s'interdit de procéder à toute copie, autre que celles autorisées dans le cadre d'utilisation personnelle

Habitable : 175,42 m²
Garage : 27,00 m²

Ref_B_11185_D

Visuels 1 & 4

Ref# : Ref_B_11185_D

Date :

Dessiné par : Auteur

Vérifié par : Vérificateur

Echelle

A111