



2 Visuel 1



3 Visuel 2

Nomenclature des pièces		
Ref.	Nom	M ² Utile
RDC		
1	Entrée	5,83 m ²
2	Séjour	28,50 m ²
3	Cuisine	7,07 m ²
4	Bureau	14,04 m ²
5	Suite 1	17,29 m ²
6	SDB 1	3,15 m ²
7	Dgt	4,68 m ²
8	Escalier	3,52 m ²
9	WC 1	1,12 m ²
		85,20 m²

Nomenclature des pièces		
Ref.	Nom	M ² Utile
Etage		
10	Salon	11,54 m ²
11	Suite 2	17,29 m ²
12	Ch. 3	12,55 m ²
13	Ch. 4	14,58 m ²
14	SDB 2	3,15 m ²
15	WC 2	1,12 m ²
16	Dgt 2	5,59 m ²
		65,84 m²
Total général		151,04 m²

Surfaces PC	
Niveau	M ² Plancher
RDC	88,09 m ²
Etage	69,51 m ²
Total général	157,60 m²

Les Annexes	
Niveau	M ² Terrasses
RDC	10,74 m ²
RDC	16,98 m ²
Etage	10,74 m ²
Total général	38,47 m²

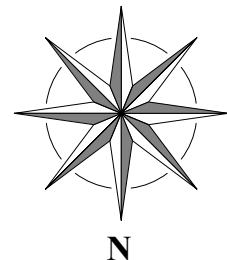

1 Plan de Masse
1 : 100

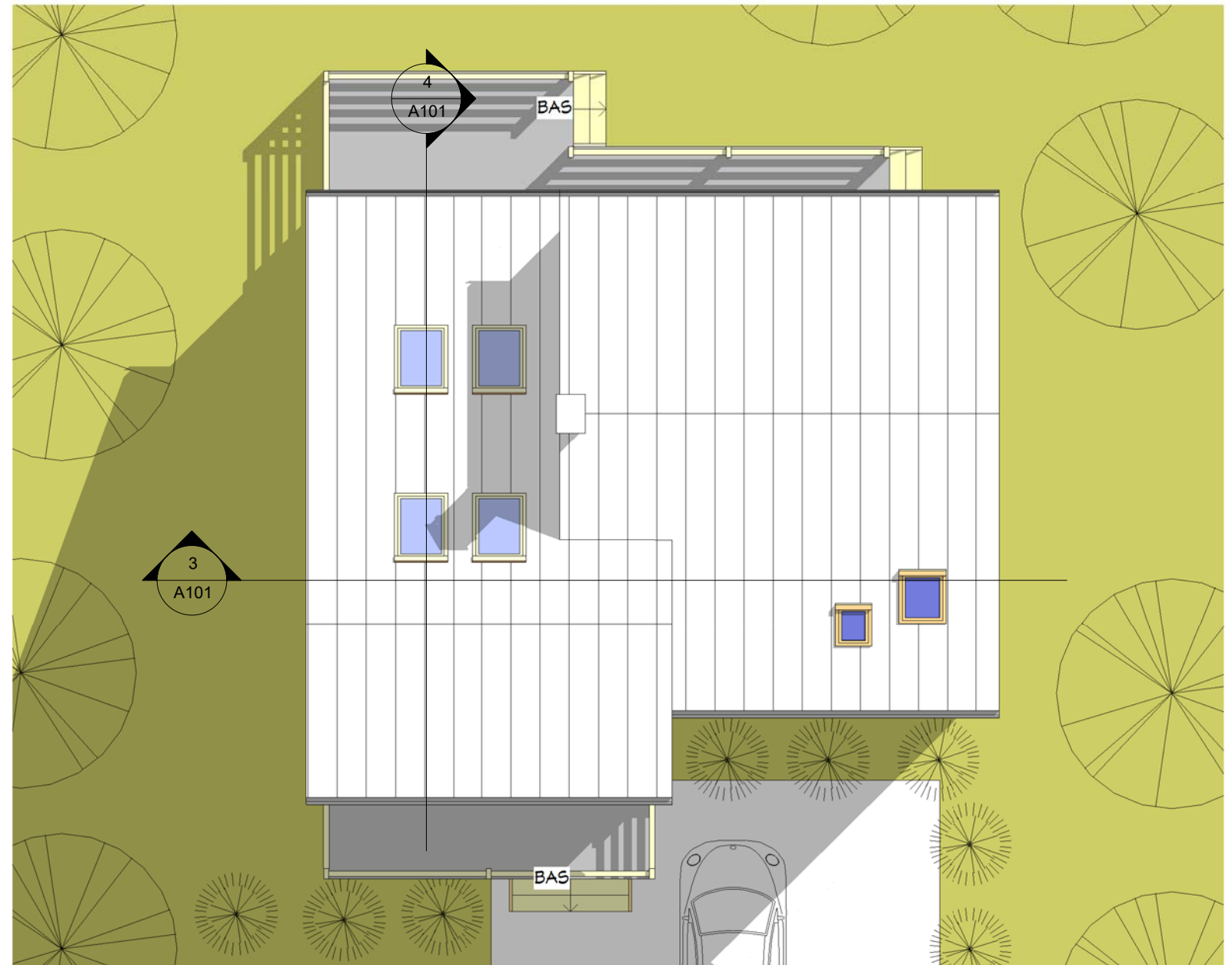

0 1 2 3 4 5 10 m
échelle: 1/100

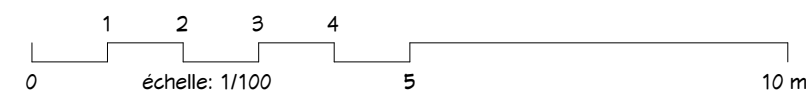
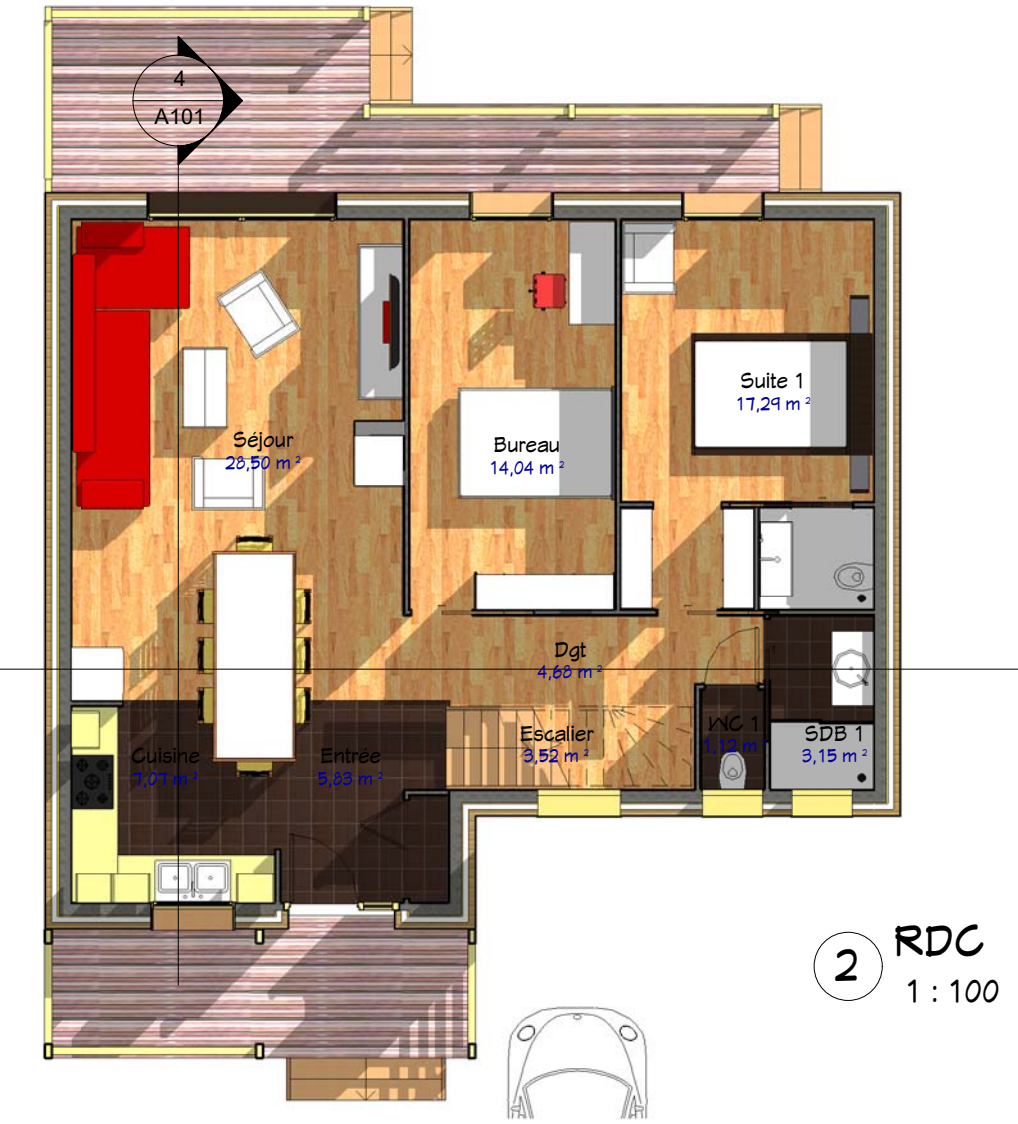
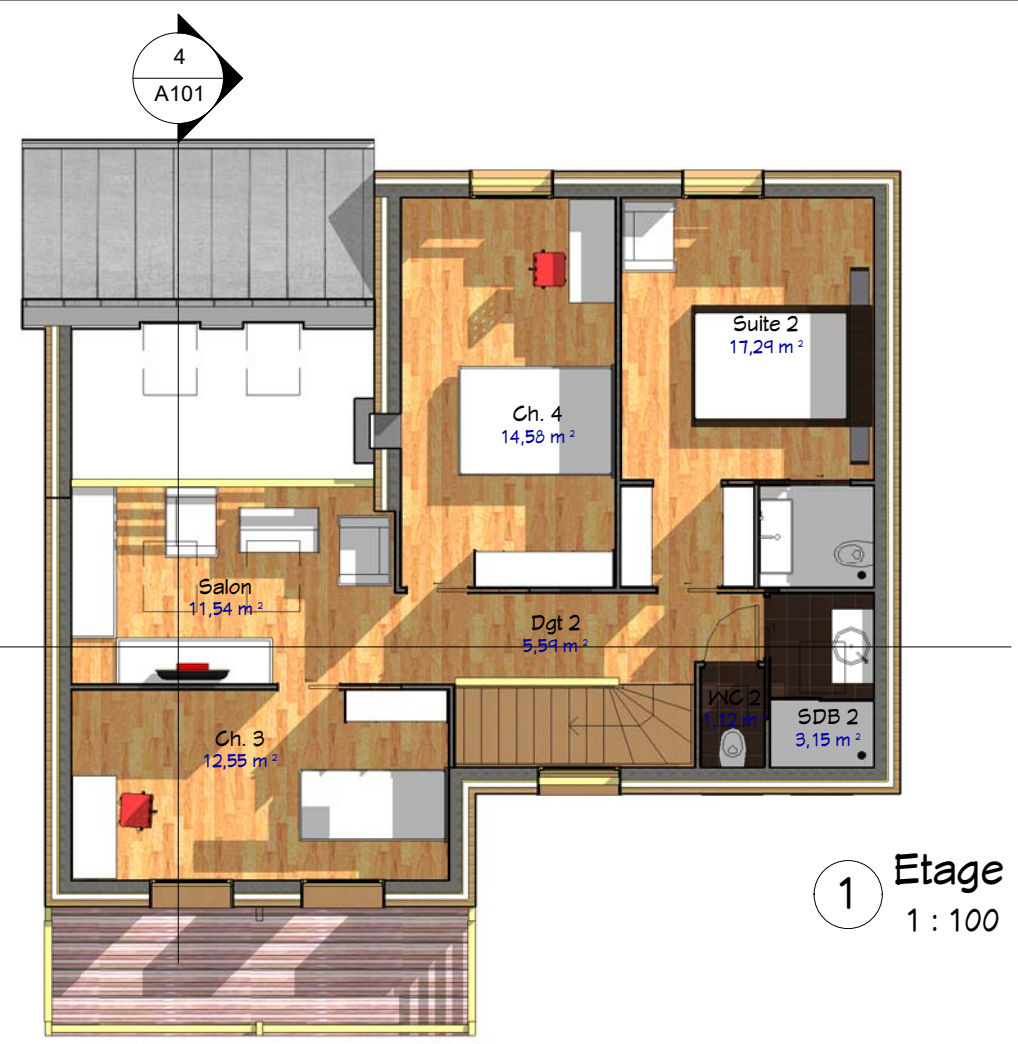
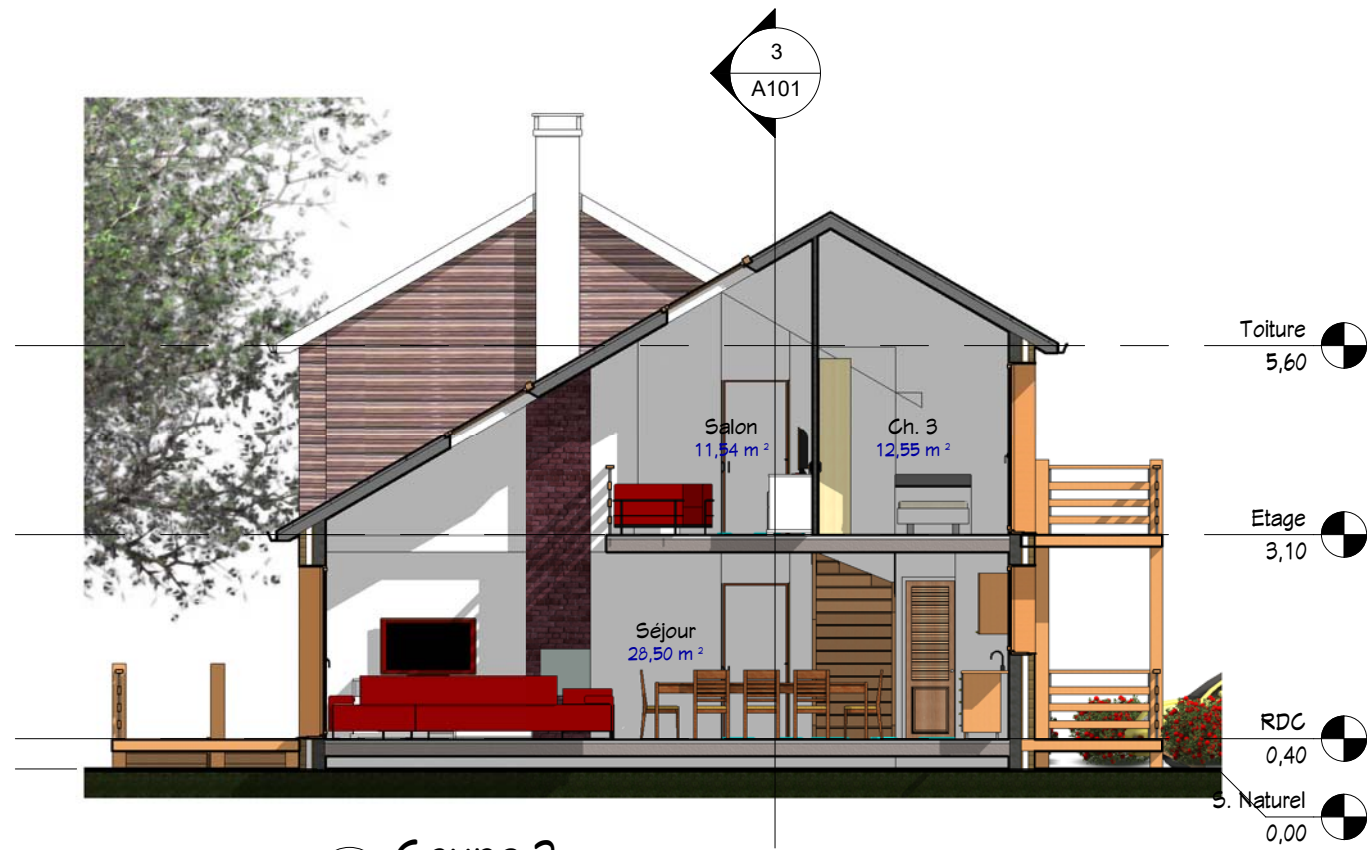

Propriété : www.realcrea.fr
realcrea.fr@gmail.com
Tous droits réservés

S. Habitable 151,00 m²
Ref. B_19157_D

Date :
Index

Plans & Coupes

Ref: 0001 Dessiné par: Vérifié par: Auteur: Vérificateur
Ce document n'est pas un plan d'exécution. Il ne peut pas être utilisé pour la réalisation des ouvrages. Tous les ouvrages devront faire l'objet d'une étude technique et l'implantation être réalisée par un géomètre expert.

A101

Echelle : 1 : 100

03/09/2019 11:21:25 D:\Crea\L\Produits_2\Ref. B_19157_D.rvt
@ Consultant
61, Rue du Val André
78560 - Le Port Marly
Tel. +33 950 517 137
Fax. +33 955 517 137
www.realcrea.fr
realcrea.fr@gmail.com

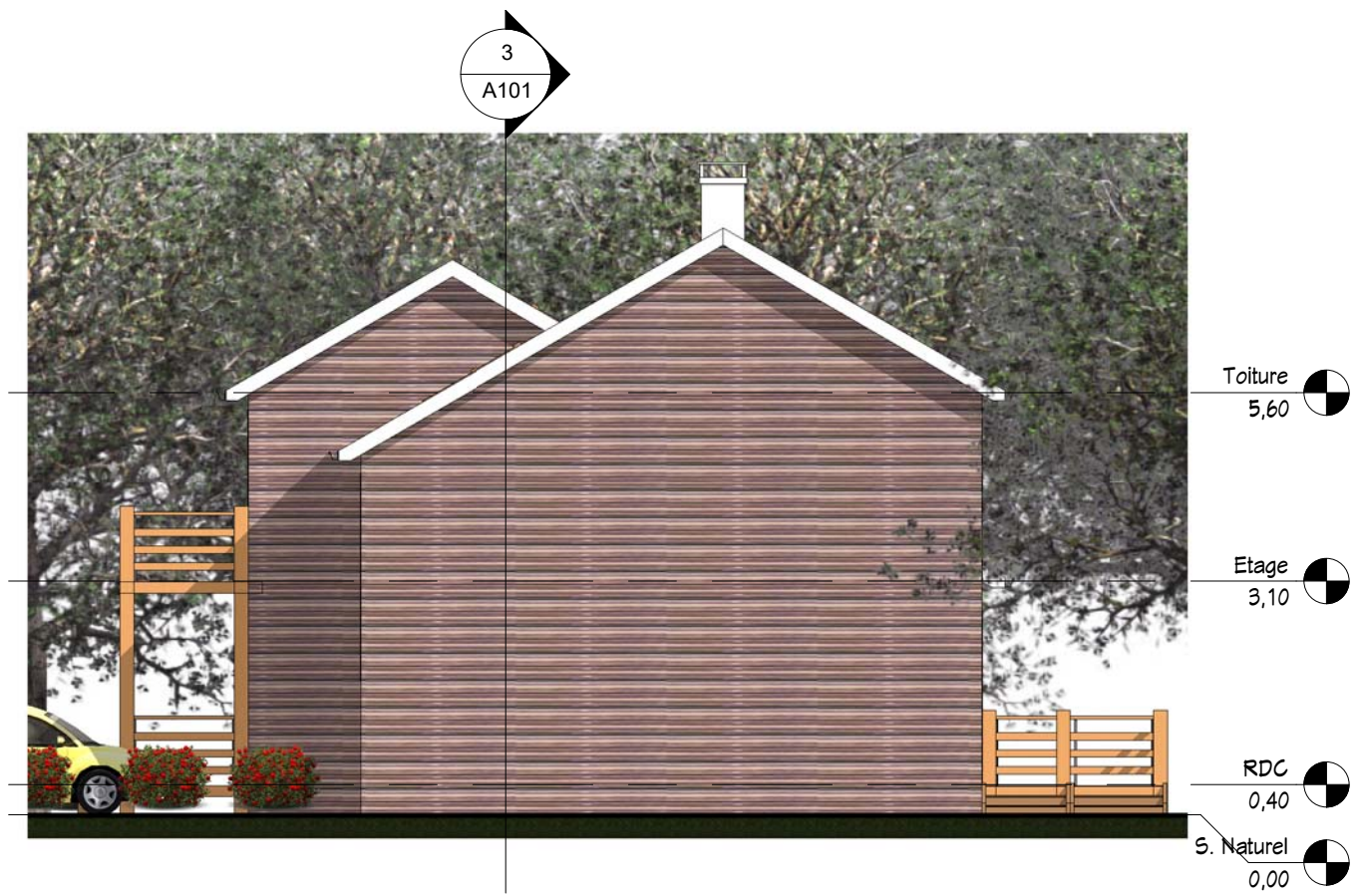

1 Ouest
1 : 100



2 Sud
1 : 100

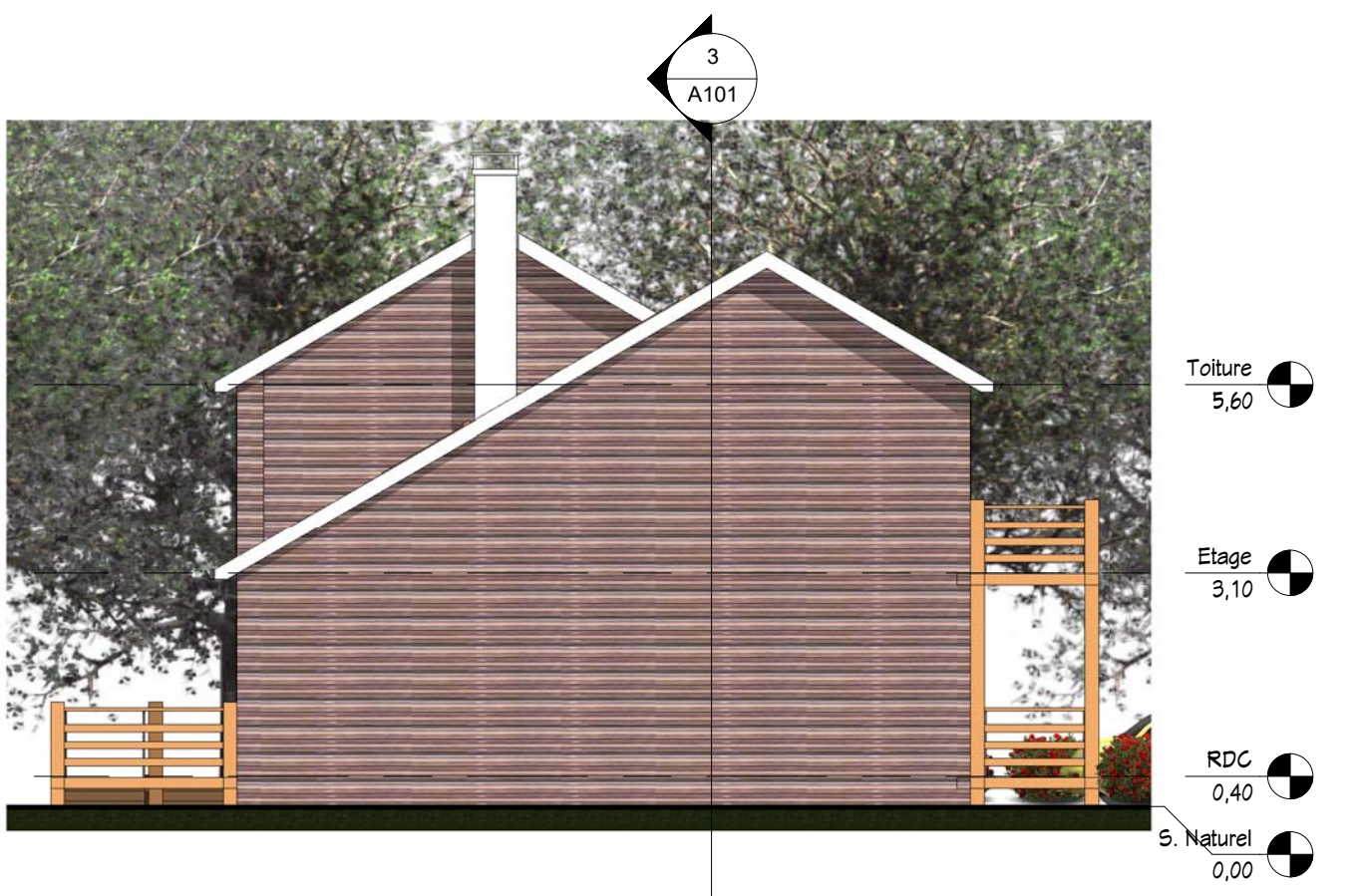

3 Est
1 : 100



4 Nord
1 : 100

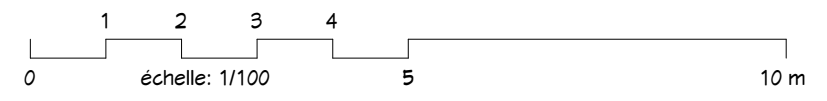

Propriété : www.realcrea.fr
www.realcrea.fr
realcrea.fr@gmail.com
 Tous droits réservés

S. Habitable 151,00 m²
 Ref. B_19157_D

Date :
 Indice :

4 Elevations

Ref: 0001 Dessiné par: Vérifié par: Auteur: Vérificateur
 Ce document n'est pas un plan d'exécution. Il ne peut pas être utilisé pour la réalisation des ouvrages. Tous les ouvrages devront faire l'objet d'une étude technique et l'implantation être réalisée par un géomètre expert.

A102

Echelle: 1 : 100

cReal @ Consultant
 61, Rue du Val André
 78560 - Le Port Marly
 Tel. +33 950 517 137
 Fax. +33 955 517 137
www.realcrea.fr
realcrea.fr@gmail.com

03/09/2019 11:21:35 D:\Crea\1\Produits_2\Ref. B_19157_D.rvt

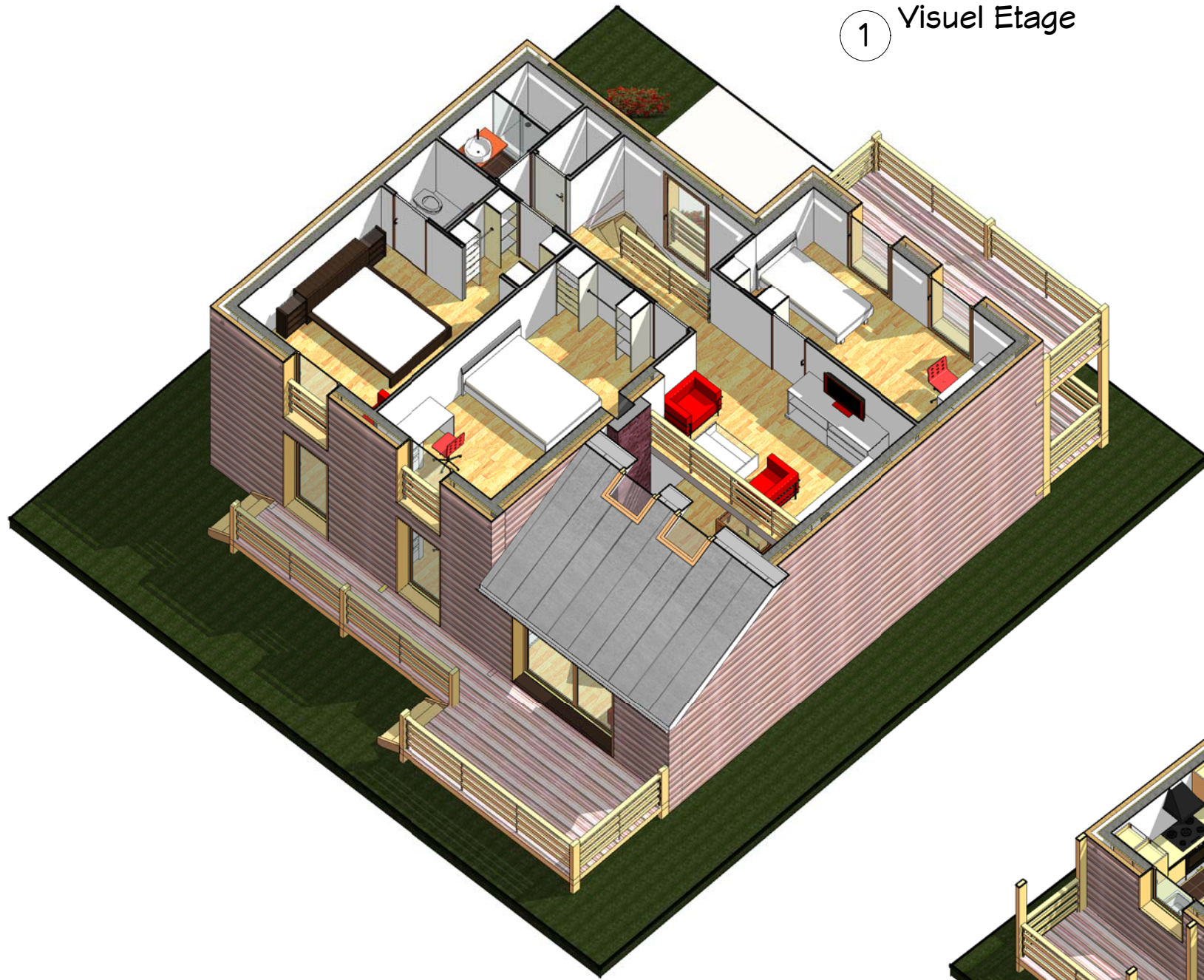

1 Visuel Etage



2 Visuel RDC

Propriété : www.realcrea.fr www.realcrea.fr realcrea.fr@gmail.com Tous droits réservés	
S. Habitable 151,00 m ² Ref. B_19157_D	
Date :	
Index	
Visuels 3D	
Ref :	0001
Dessiné par :	
Auteur :	Vérifié par :
Ce document n'est pas un plan d'exécution. Il ne peut pas être utilisé pour la réalisation des ouvrages. Tous les ouvrages devront faire l'objet d'une étude technique et l'implantation être réalisée par un géomètre expert.	
A104	
Echelle :	
 © Consultant 61, Rue du Val André 78560 - Le Port Marly Tel. +33 950 517 137 Fax. +33 955 517 137 www.realcrea.fr realcrea.fr@gmail.com	
03/09/2019 11:21:36 D:\Crea\LI\Produits_2\Ref. B_19157_D.rvt	



Propriété : www.realcrea.fr www.realcrea.fr realcrea.fr@gmail.com Tous droits réservés	
S. Habitable 151,00 m ² Ref. B_19157_D	
Date :	
Indice	
Visuels ext. & intérieur	
Ref: 0001	Dessiné par: Vérifié par: Auteur: Vérifié par:
A105	
Echelle :	
	
61, Rue du Val André 78560 - Le Port Marly Tel. +33 950 517 137 Fax. +33 955 517 137 www.realcrea.fr realcrea.fr@gmail.com	
03/09/2019 11:21:38 D:\Crea-2\Produits_2\Ref. B_19157_D.rvt Ce document n'est pas un plan d'exécution. Il ne peut pas être utilisé pour la réalisation des ouvrages. Tous les ouvrages devront faire l'objet d'une étude technique et l'implantation être réalisée par un géomètre expert.	