

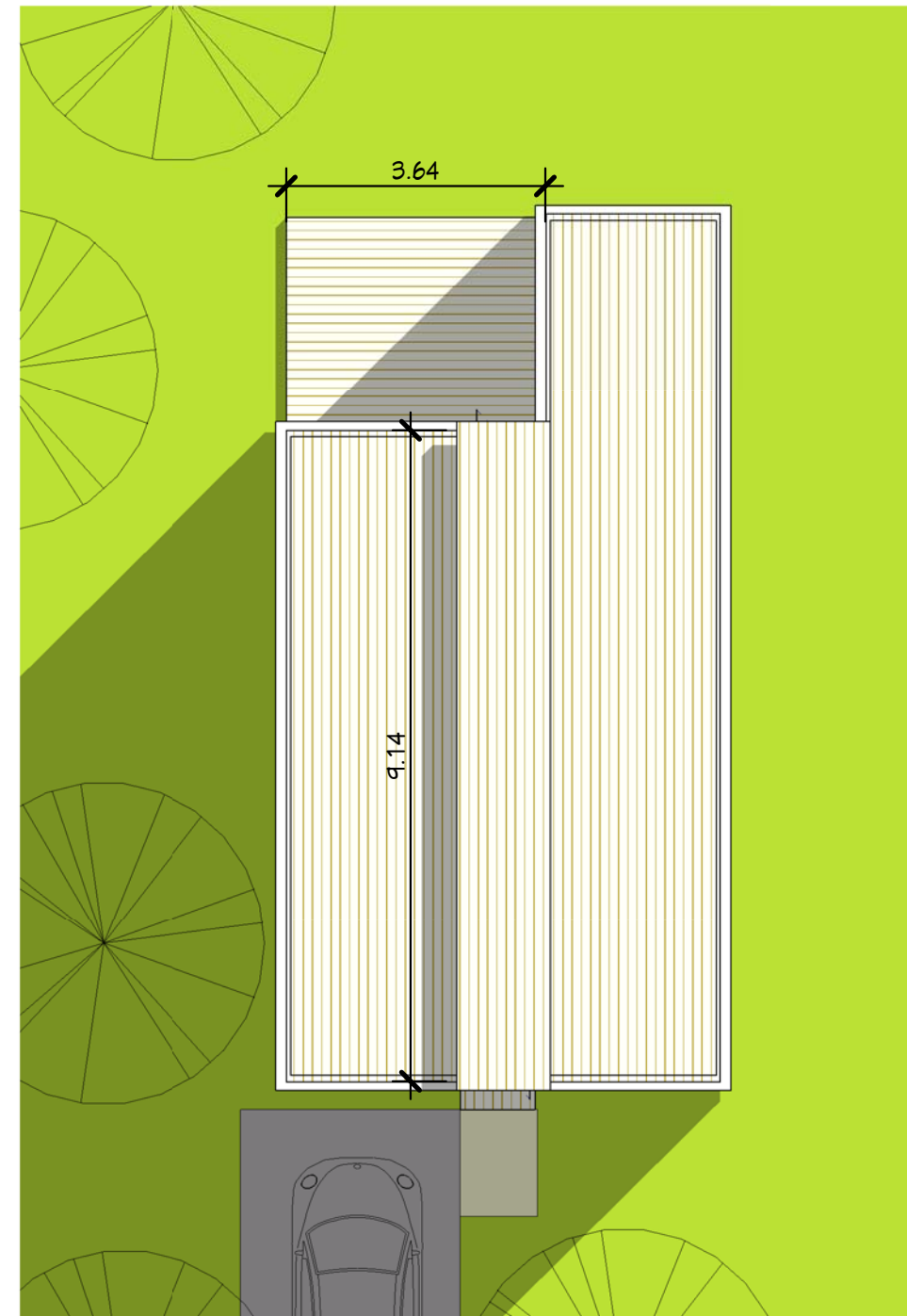

**3** Visuel 3  
Ech :



**2** Visuel 1  
Ech :



**1** Plan Masse  
Ech : 1 : 100

Tab. des pièces		
N#	Nom	SHaB
Niveau 0		
1	Séjour	31.43 m <sup>2</sup>
2	Cuisine	9.74 m <sup>2</sup>
3	Cellier	1.95 m <sup>2</sup>
4	WC1	2.90 m <sup>2</sup>
5	CH4	13.16 m <sup>2</sup>
		59.18 m <sup>2</sup>

Tab. des pièces		
N#	Nom	SHaB
Niveau 1		
6	CH1	13.04 m <sup>2</sup>
7	CH2	12.92 m <sup>2</sup>
8	CH3	11.00 m <sup>2</sup>
9	SDB	5.08 m <sup>2</sup>
10	WC2	1.52 m <sup>2</sup>
11	PL1	0.74 m <sup>2</sup>
13	PL2	0.67 m <sup>2</sup>
14	Douche	1.31 m <sup>2</sup>
15	PL3	0.67 m <sup>2</sup>
16	Dgt	5.46 m <sup>2</sup>
		52.41 m <sup>2</sup>
Total:		111.59 m <sup>2</sup>

Annexes		
N#	Nom	SHaB
Niveau 0		
18	Terrasse	11.03 m <sup>2</sup>
Total:		11.03 m <sup>2</sup>

Tab. des SHoN	
Niveau	SHoN
Niveau 0	61.77 m <sup>2</sup>
Niveau 1	56.83 m <sup>2</sup>
Total:	118.60 m <sup>2</sup>

Plan de Masse

Habitable : 109,19 m<sup>2</sup>

Nota Bene:  
Ce plan de concept est adaptable suivant la demande particulière du client.  
Contactez - Nous <http://www.realcrea.fr/contact>

Ref #:	Ref_Co_10116_D
Date :	
Dessiné par :	Auteur
Vérifié par :	Vérificateur
Echelle	
1 : 100	

Ref\_Co\_10116\_D

A101



- Légendes :**
- CH1
  - CH2
  - CH3
  - Dgt
  - Douche
  - PL1
  - PL2
  - PL3
  - SDB
  - WC2

- Légendes :**
- Cellier
  - CH4
  - Cuisine
  - Séjour
  - WC1

**Rez de Chaussée & Etage**

**Habitable : 109,19 m<sup>2</sup>**

**Ref\_Co\_10116\_D**

Ref # : Ref\_Co\_10116\_D  
 Date :  
 Dessiné par : Auteur  
 Vérifié par : Vérificateur  
 Echelle : 1 : 50

Nota Bene:  
 Ce plan de concept est adaptable suivant la demande particulière du client.  
 Contactez - Nous <http://www.realcrea.fr/contact>

Conformément aux lois n°57-298 11/3/1957 et n°85-660 du 3/7/1985, le client s'interdit de procéder à toute copie, autre que celles autorisées dans le cadre d'utilisation personnelle

Consultant @ **crea2**

25/07/2011 10:26:45



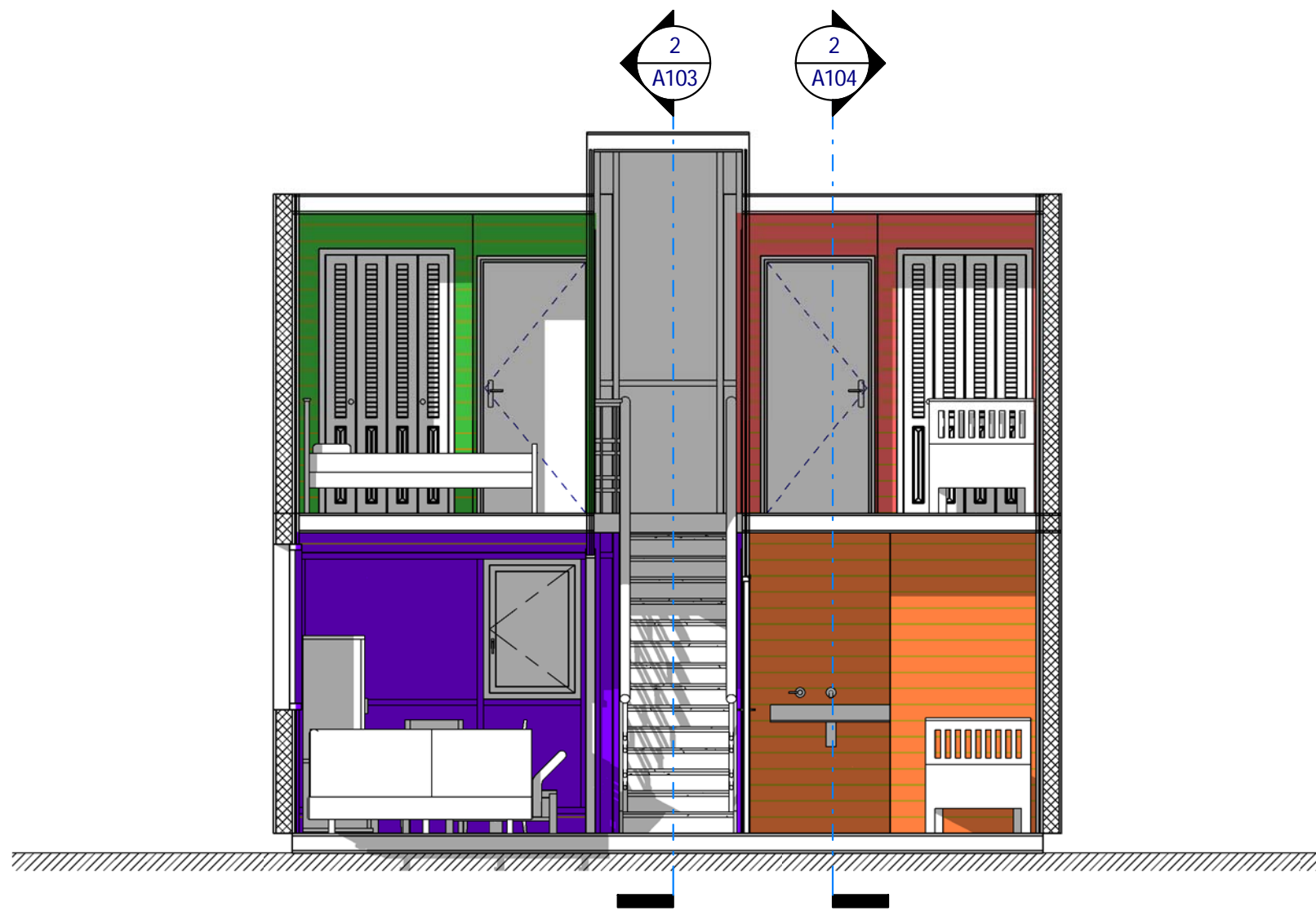

**1** Coupe 1  
Ech : 1 : 50

Légendes :

- CH1
- Séjour
- CH2
- CH4

0  
Niveau 0



**2** Coupe 3  
Ech : 1 : 50

Légendes :

- Dgt
- Séjour
- Terrasse

0  
Niveau 0

Nota Bene:  
Ce plan de concept est adaptable suivant la demande particulière du client.  
Contactez - Nous <http://www.realcrea.fr/contact>



Conformément aux lois n°57-298 11/13/1957 et n°85-660 du 3/7/1985, le client s'interdit de procéder à toute copie, autre que celles autorisées dans le cadre d'utilisation personnelle

25/07/2011 10:26:54

Habitable : 109,19 m<sup>2</sup>

Ref\_Co\_10116\_D

Coupes 1 & 3

Ref # :	Ref_Co_10116_D
Date :	
Dessiné par :	Auteur
Vérifié par :	Vérificateur
Echelle	
1 : 50	

A103

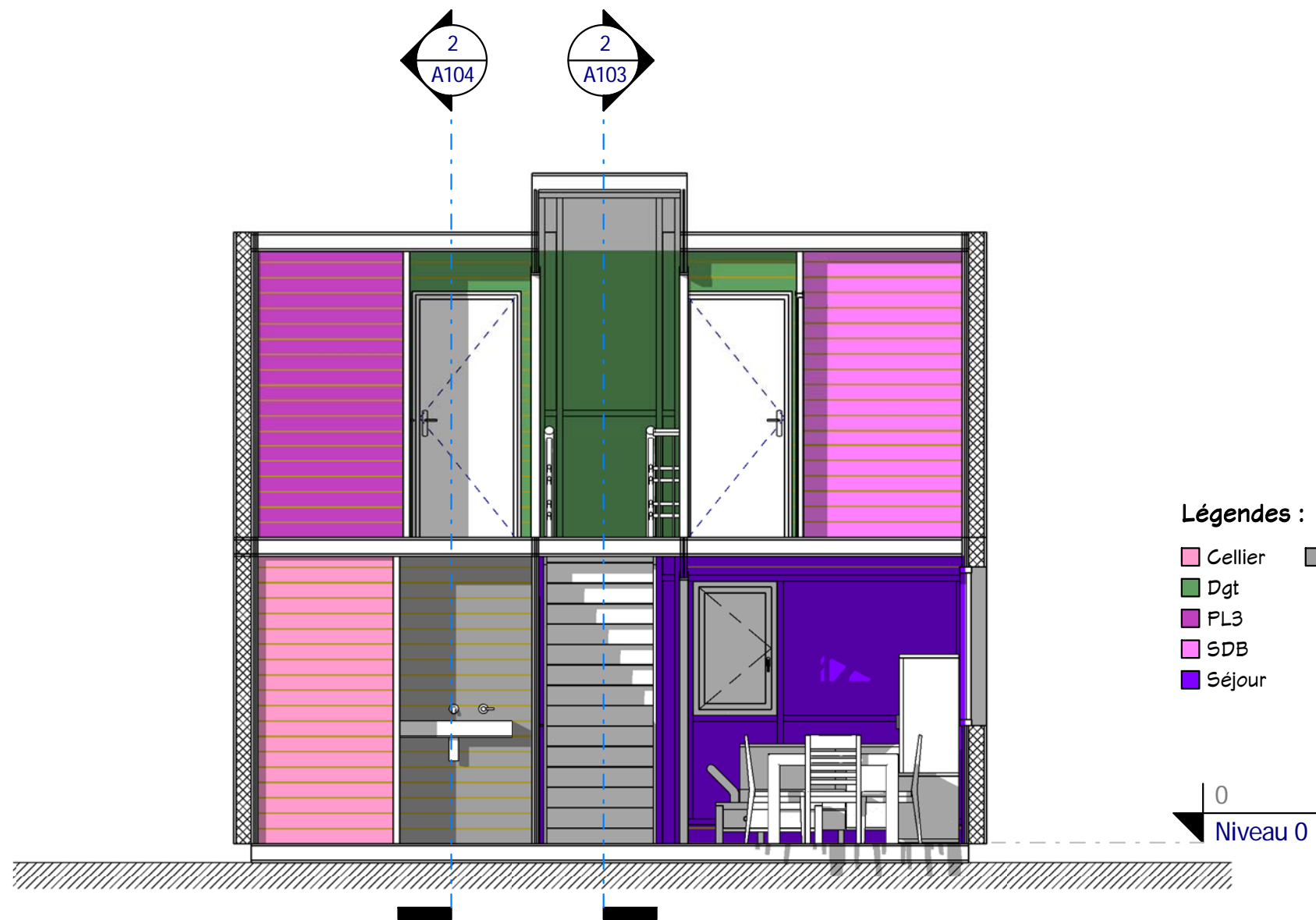

Légendes :

- Cellier
- Dgt
- PL3
- SDB
- Séjour
- WC1

1 Coupe 2  
Ech : 1 : 50

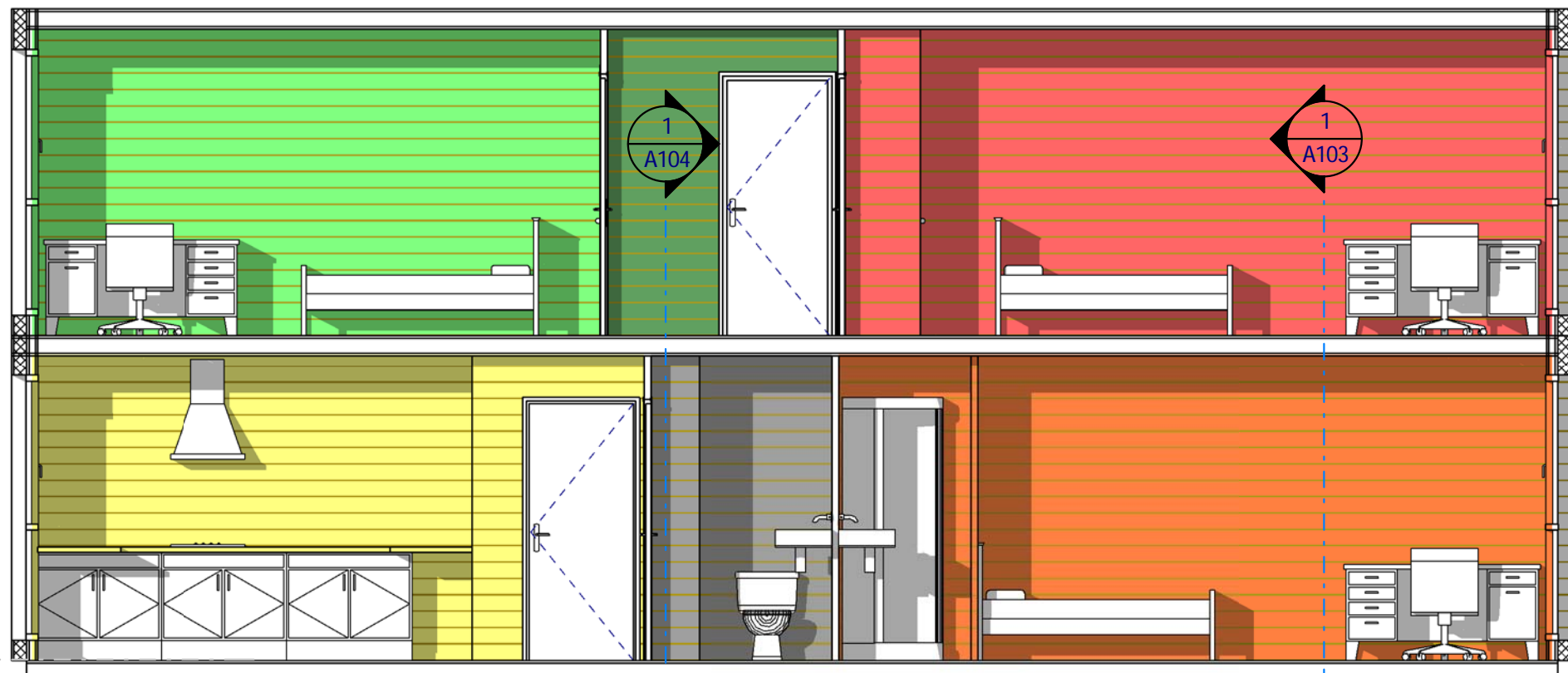

Légendes :

- CH2
- CH3
- CH4
- Cuisine
- Dgt
- WC1

2 Coupe 4  
Ech : 1 : 50

Coupes 2 & 4

Habitable : 109,19 m<sup>2</sup>

Ref\_Co\_10116\_D

Ref # :  
Date :  
Dessiné par :  
Vérifié par :

A104

Echelle

1 : 50

Nota Bene:  
Ce plan de concept est adaptable suivant la demande particulière du client :  
Contactez - Nous <http://www.realcrea.fr/contact>

Conformément aux lois n°57-298 11/13/1957 et n°85-660 du 3/7/1985, le client s'interdit de procéder à toute copie, autre que celles autorisées dans le cadre d'utilisation personnelle



25/07/2011 10:27:02

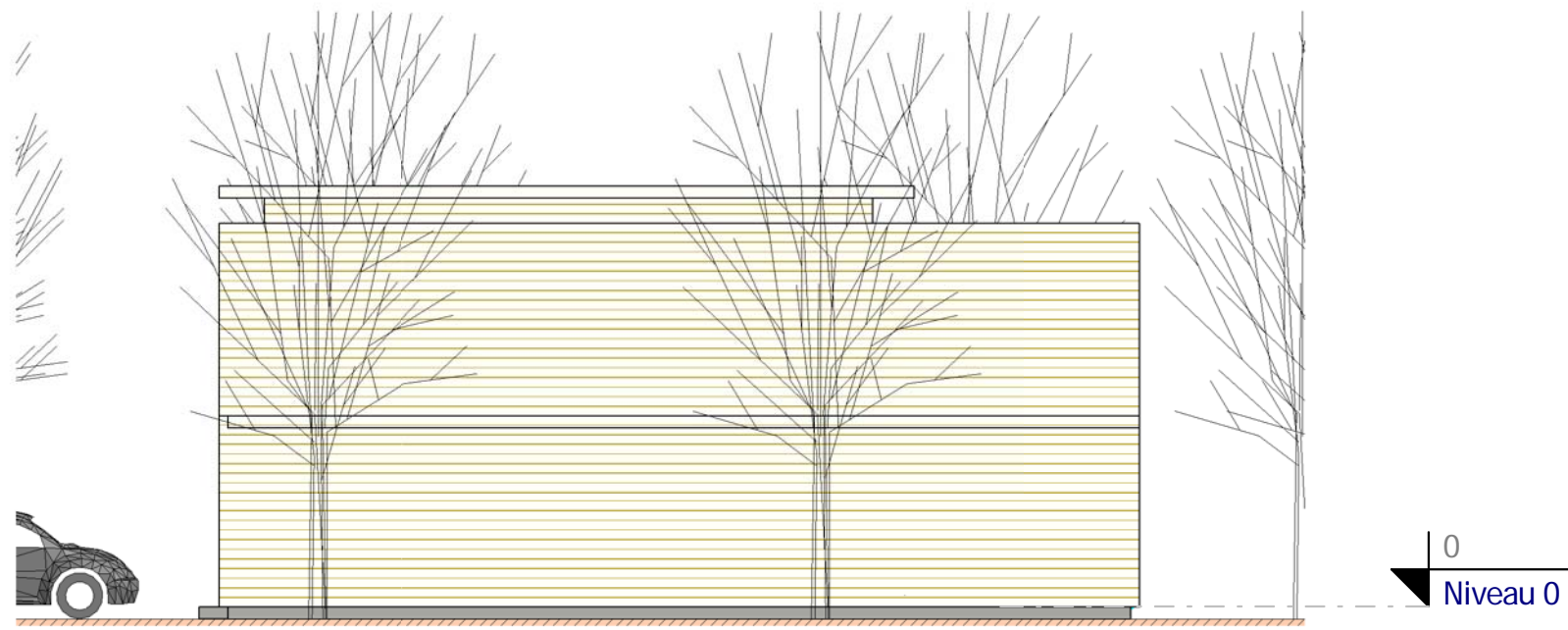

**1** Elévation 1  
Ech : 1 : 100



**2** Elévation 4  
Ech : 1 : 50

**Elévations 1 & 4**

Ref # :	Ref_Co_10116_D
Date :	
Dessiné par :	Auteur
Vérifié par :	Vérificateur
Echelle	
Comme indiqué	

Habitable : 109,19 m<sup>2</sup>

Ref\_Co\_10116\_D

**Nota Bene:**  
Ce plan de concept est adaptable suivant la demande particulière du client :  
Contactez - Nous <http://www.realcrea.fr/contact>

Conformément aux lois n°57-298 11/13/1957 et n°85-660 du 3/7/1985, le client s'interdit de procéder à toute copie, autre que celles autorisées dans le cadre d'utilisation personnelle

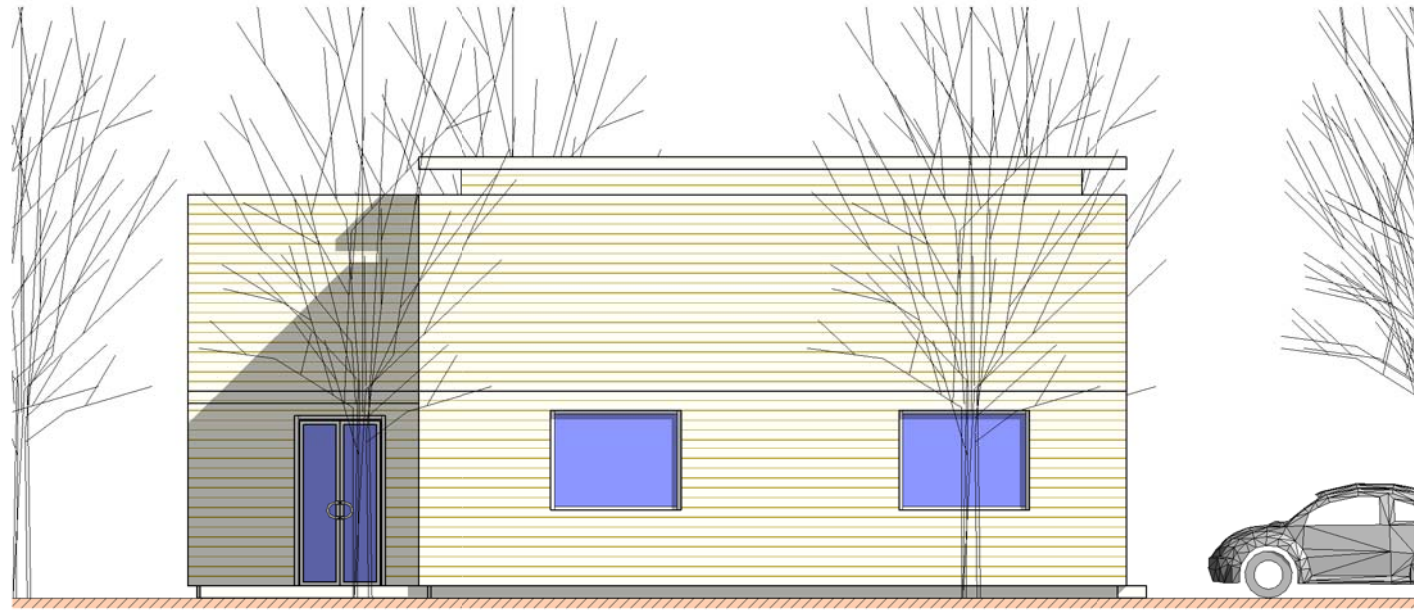

**2** Elévation 3  
Ech : 1 : 100

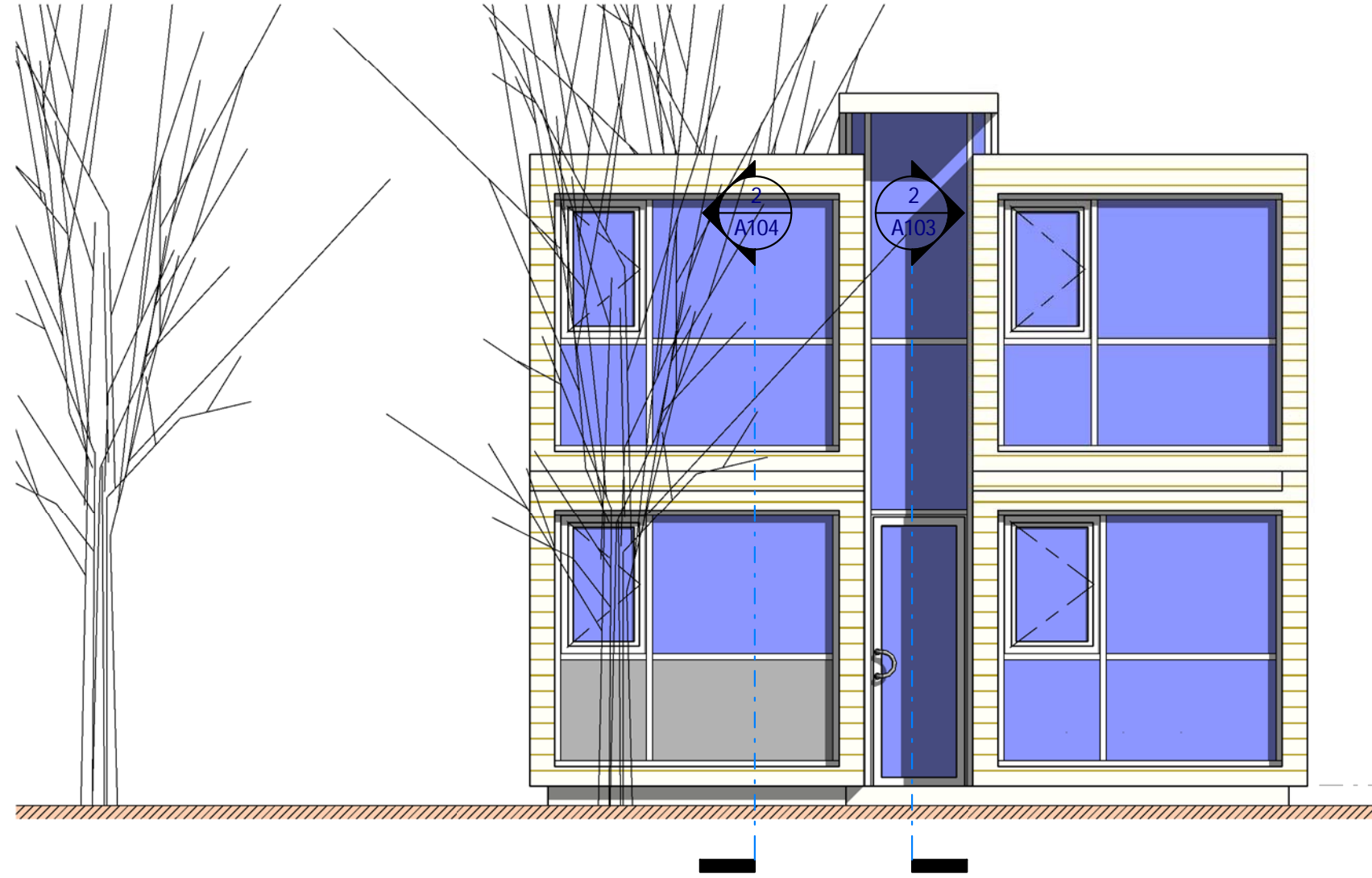

**1** Elévation 2  
Ech : 1 : 50

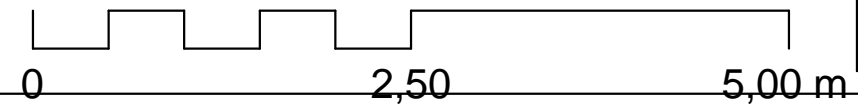

Nota Bene:  
Ce plan de concept est adaptable suivant la demande particulière du client :  
Contactez - Nous <http://www.realcrea.fr/contact>



Conformément aux lois n°57-298 11/13/1957 et n°85-660 du 3/7/1985, le client s'interdit de procéder à toute copie, autre que celles autorisées dans le cadre d'utilisation personnelle

Habitable : 109,19 m<sup>2</sup>

Ref\_Co\_10116\_D

Elévations 2 & 3

Ref # :	Ref_Co_10116_D
Date :	
Dessiné par :	Auteur
Vérifié par :	Vérificateur

A106

Echelle  
Comme indiqué



1 Visuel 2  
Ech :

Nota Bene:  
Ce plan de concept est adaptable suivant la demande particulière du client.  
Contactez - Nous <http://www.realcrea.fr/contact>



Conformément aux lois n°57-298 11/3/1957 et n°85-660 du 3/7/1985, le client s'interdit de procéder à toute copie, autre que celles autorisées dans le cadre d'utilisation personnelle

25/07/2011 10:27:25

Habitable : 109,19 m<sup>2</sup>

Ref\_Co\_10116\_D

Visuel 2

Ref # : Ref\_Co\_10116\_D

Date :

Dessiné par : Auteur

Vérifié par : Vérificateur

A107

Echelle