

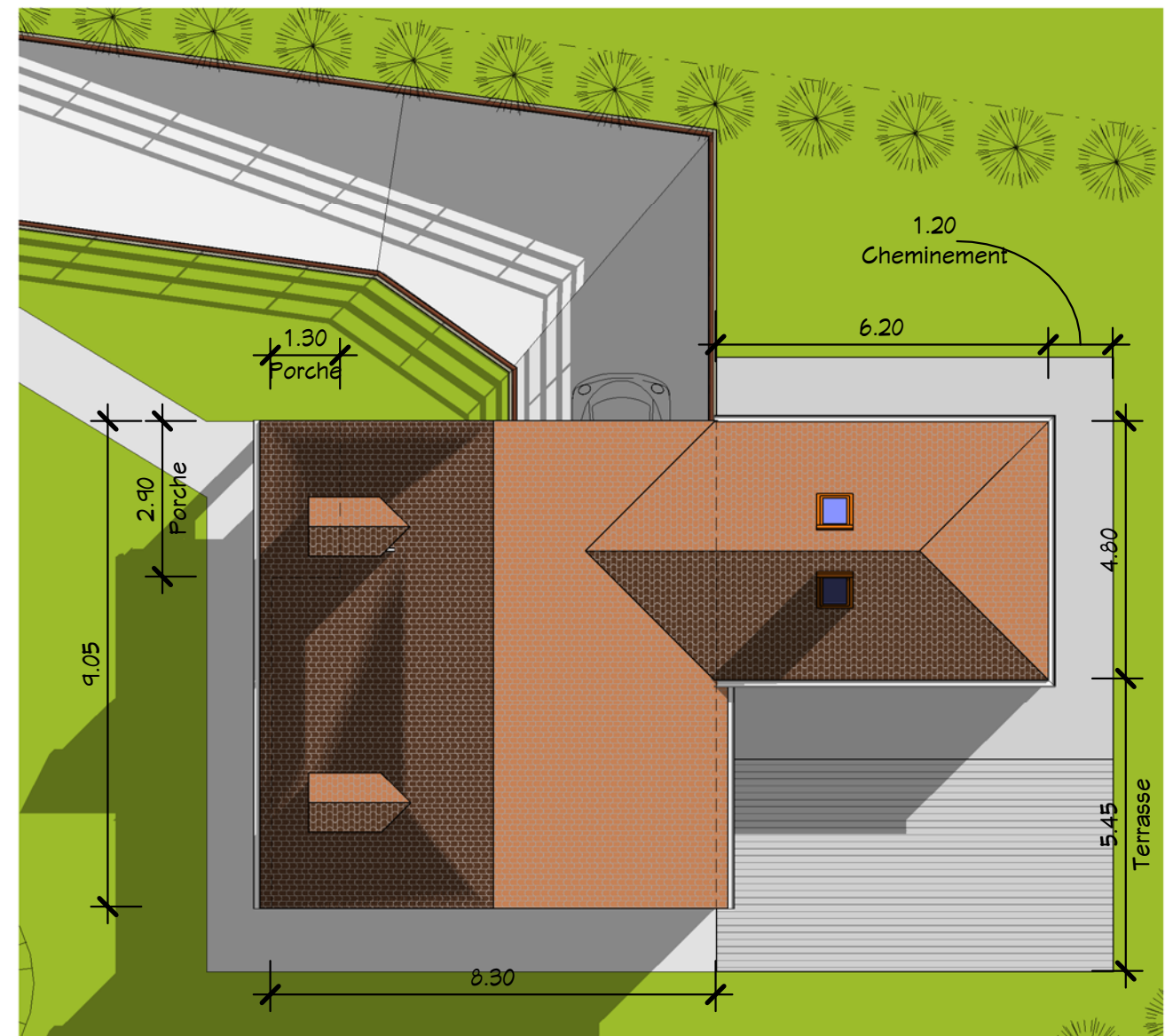

② Visuel 1



③ Visuel 2



① Plan Masse  
1 : 125

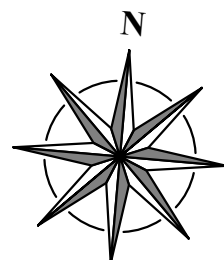
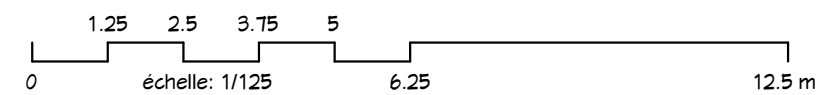

Nomenclature des pièces		
Ref	Nom	M2 Utile
<b>RDC</b>		
1	Séjour	17.45 m <sup>2</sup>
2	Repas	12.26 m <sup>2</sup>
3	Salon	25.27 m <sup>2</sup>
4	Cuisine	9.17 m <sup>2</sup>
5	Ch.1	9.75 m <sup>2</sup>
6	SDB	4.73 m <sup>2</sup>
7	WC	1.67 m <sup>2</sup>
8	Escalier	2.94 m <sup>2</sup>
9	Dgt 1	2.55 m <sup>2</sup>
		<b>85.80 m<sup>2</sup></b>

Nomenclature des pièces		
Ref	Nom	M2 Utile
<b>Combles</b>		
10	Ch.2	19.82 m <sup>2</sup>
11	Ch.3	13.79 m <sup>2</sup>
12	Grenier	3.42 m <sup>2</sup>
13	Dgt 3	2.79 m <sup>2</sup>
		<b>39.82 m<sup>2</sup></b>
<b>Total général</b>		<b>125.61 m<sup>2</sup></b>

Annexes		
Ref	Nom	M2 Utile
1	Garage	30.21 m <sup>2</sup>
2	Caves	13.28 m <sup>2</sup>
3	Cellier	15.65 m <sup>2</sup>
4	Dgt	3.81 m <sup>2</sup>
<b>Total général</b>		<b>62.94 m<sup>2</sup></b>

Propriété : \_\_\_\_\_

M<sup>2</sup> habitable : 125 M<sup>2</sup>  
Garage : 30 M<sup>2</sup>  
Ref. C\_21125\_D

Date : \_\_\_\_\_

Index : \_\_\_\_\_

**Plan de Masse**

PN Vérifié par : Vérificateur  
Dessiné par : Ref: C\_21120\_D

**A0**

Echelle : 1 : 125

**cReal** Consultant

61, Rue du Val André  
78560 - Le Port Marly  
Tel. +33 950 517 137  
Fax. +33 955 517 137  
www.realcrea.fr  
realcrea.fr@gmail.com

30/10/2021 13:34:03 D:\Crea-L\Produits 2\Ref. C\_21125 -D.rvt

Ce document n'est pas un plan d'exécution. Il ne peut pas être utilisé pour la réalisation des ouvrages. Tous les ouvrages devront faire l'objet d'une étude technique et l'implantation être réalisée par un géomètre expert.



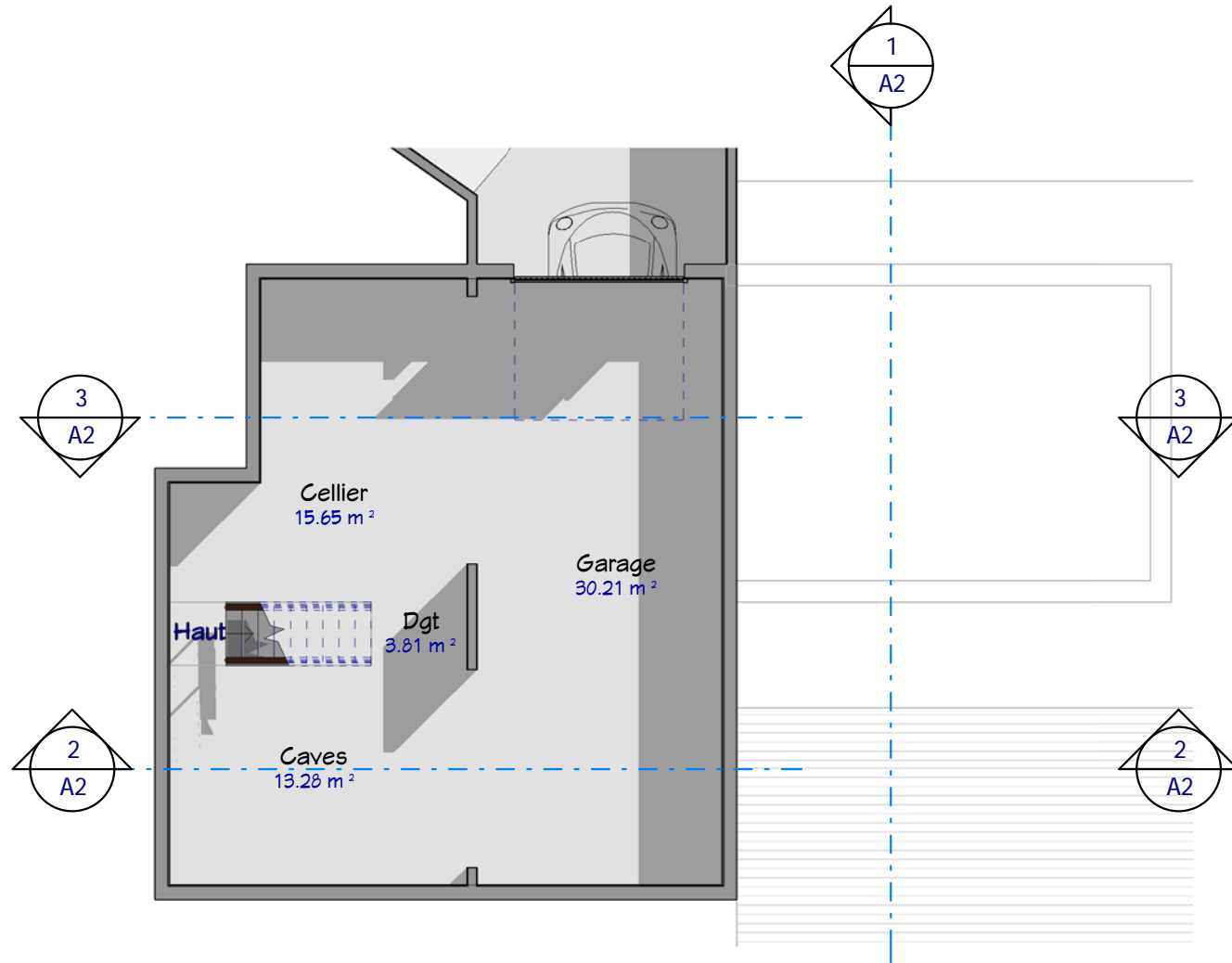

**3 Combes**  
1 : 100

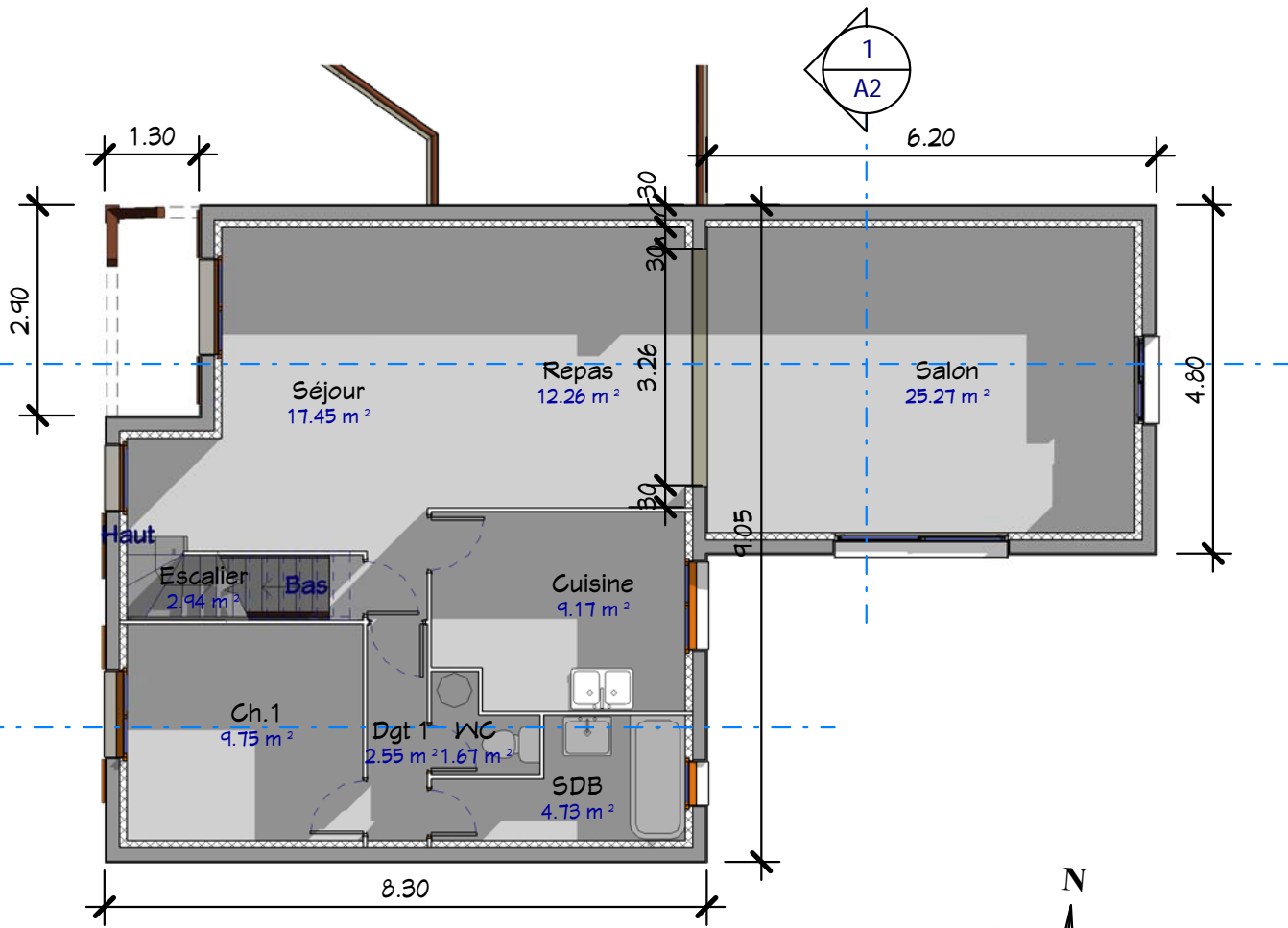
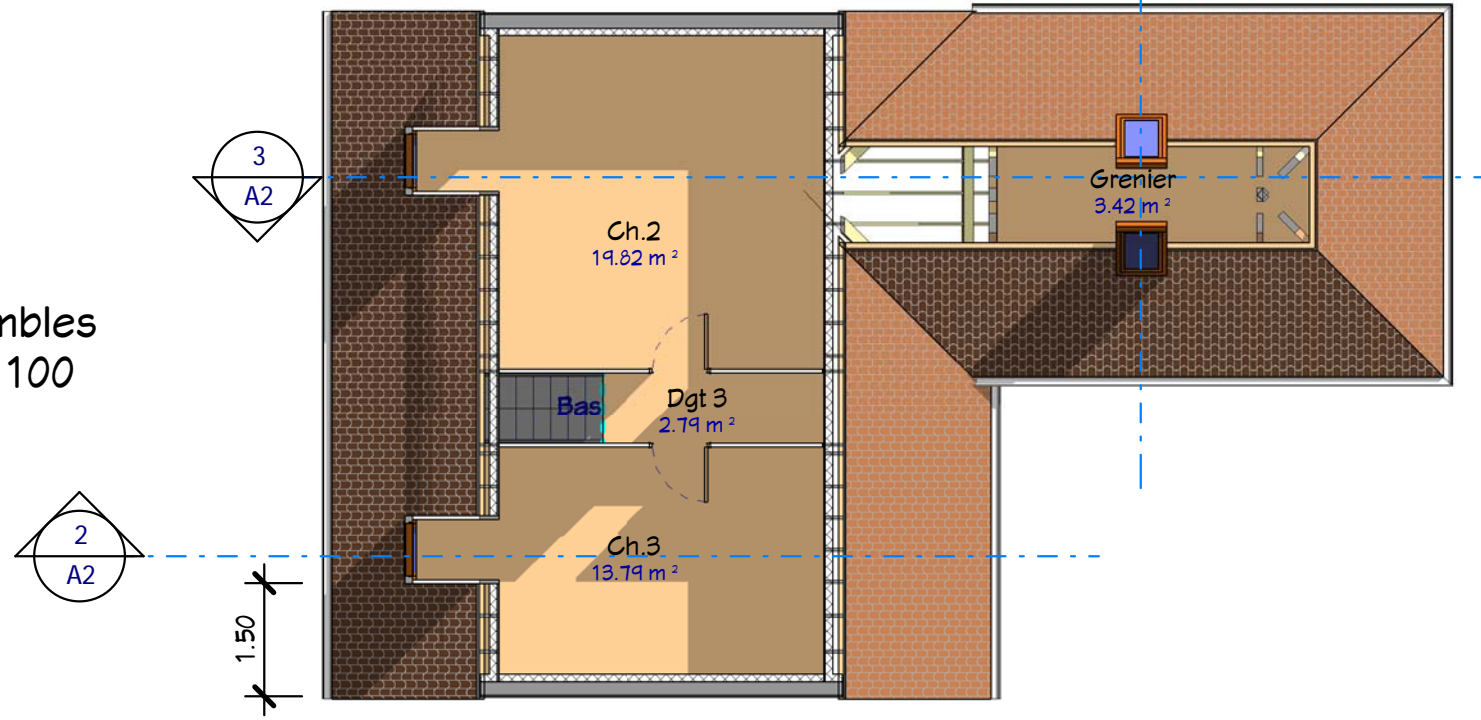

**1 RDC**  
1 : 100

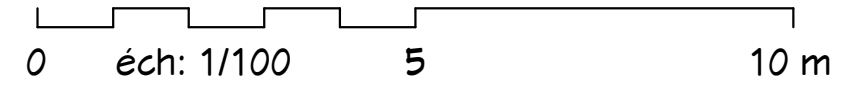
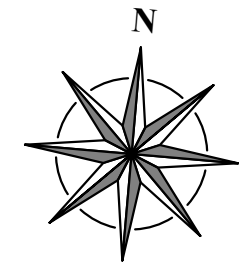

Propriété : M<sup>2</sup> habitable : 125 M<sup>2</sup>  
Garage : 30 M<sup>2</sup>  
Ref. C\_21125\_D

Date : \_\_\_\_\_

Index : \_\_\_\_\_

**RDC, Combes & S/Sol**

A1

Echelle : 1 : 100

**cReal<sup>2</sup>** Consultant

61, Rue du Val André  
78560 - Le Port Marly  
Tel. +33 950 517 137  
Fax. +33 955 517 137  
www.realcrea.fr  
realcrea.fr@gmail.com

30/10/2021 13:34:05 D:\Crea\LI\Produits 2\Ref. C\_21125 - D.rvt

Ce document n'est pas un plan d'exécution. Il ne peut pas être utilisé pour la réalisation des ouvrages. Tous les ouvrages devront faire l'objet d'une étude technique et l'implantation être réalisée par un géomètre expert.

www.realcrea.fr  
realcrea.fr@gmail.com  
Tous droits réservés

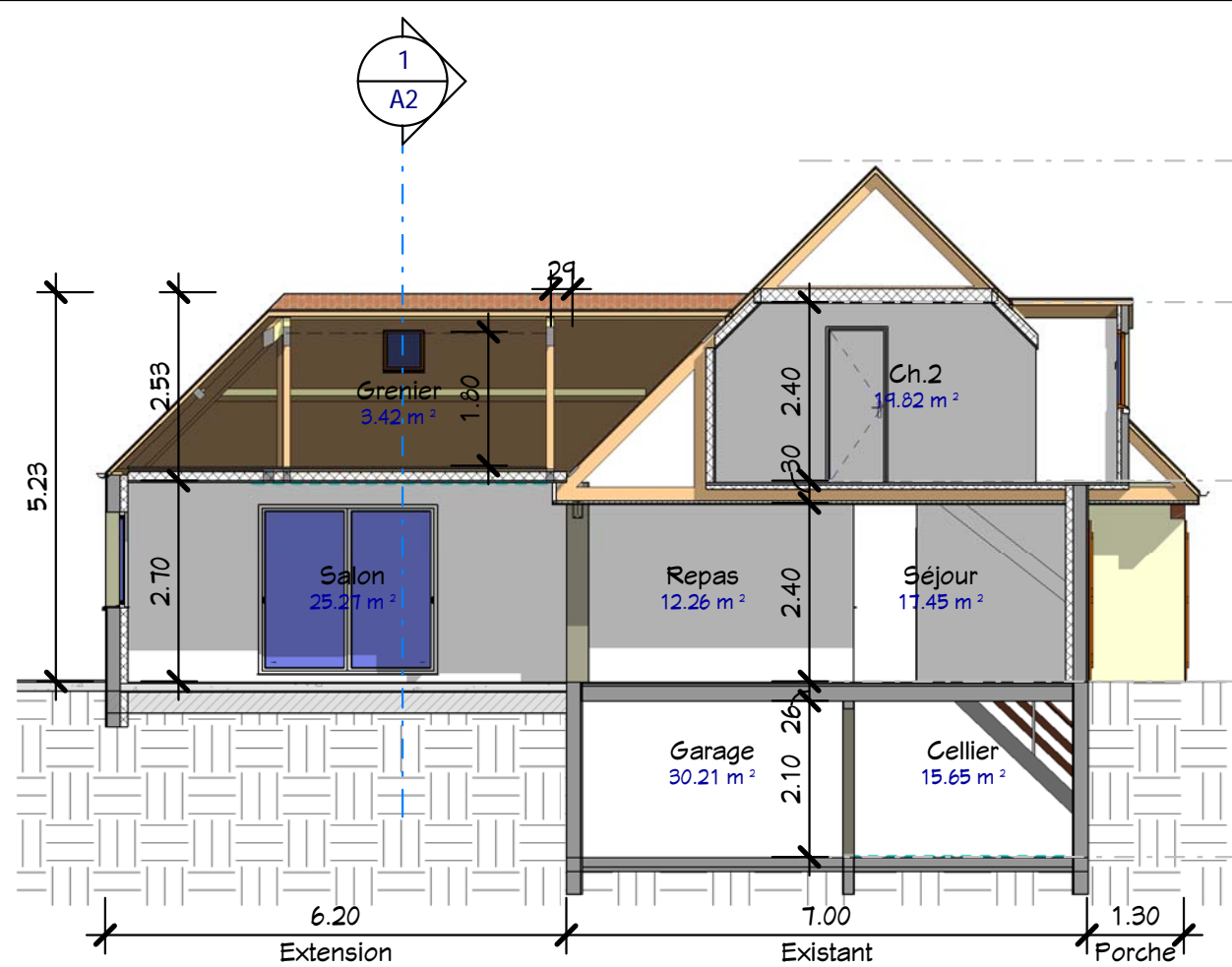

③ Coupe 3  
1 : 100

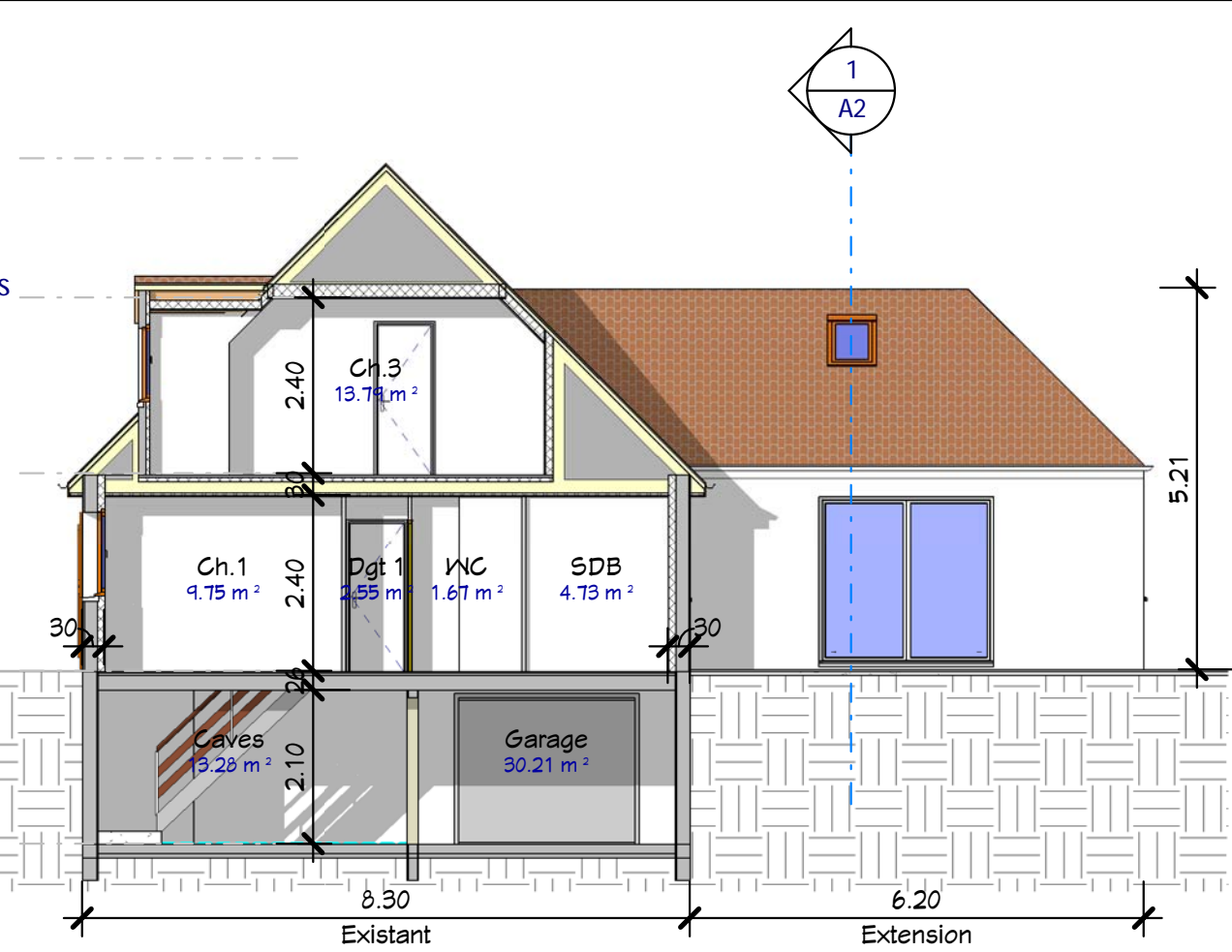
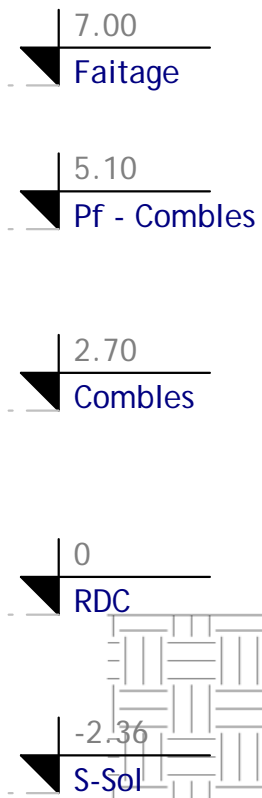

② Coupe 2  
1 : 100

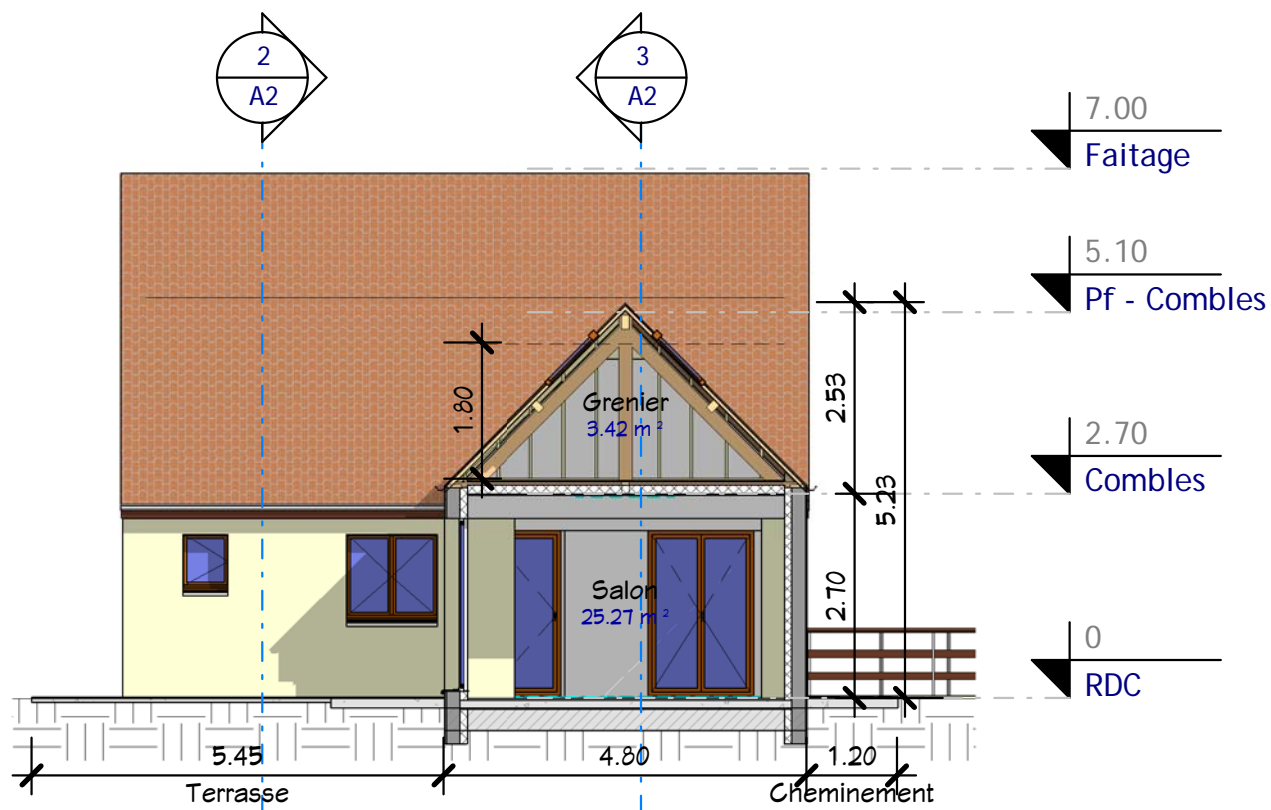

① Coupe 4  
1 : 100

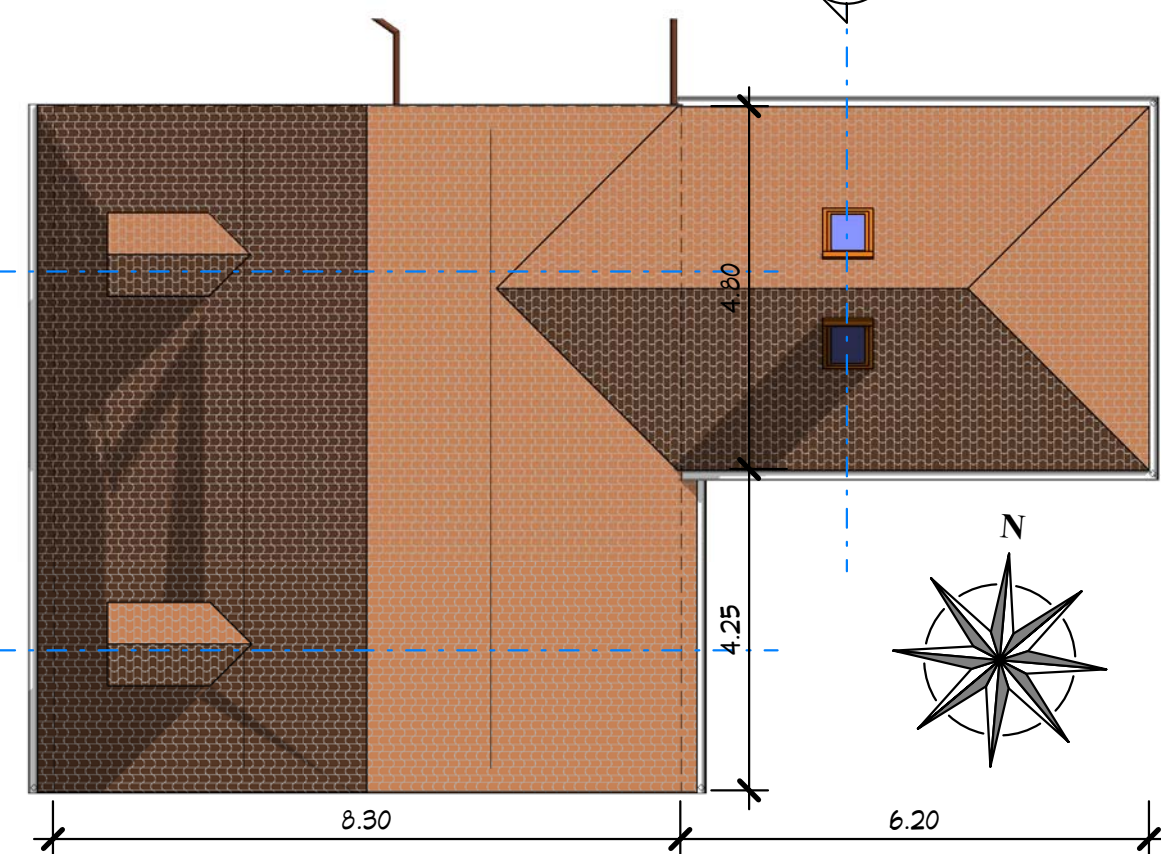

④ Toiture  
1 : 100

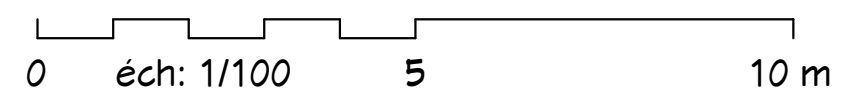

Propriété :  
M<sup>2</sup> habitable : 125 M<sup>2</sup>  
Garage : 30 M<sup>2</sup>  
Ref. C\_21125\_D

Date :  
Index :  
Auteur :  
Vérifié par :  
Dessiné par :  
Vérificateur :  
Ce document n'est pas un plan d'exécution. Il ne peut pas être utilisé pour la réalisation des ouvrages. Tous les ouvrages devront faire l'objet d'une étude technique et l'implantation être réalisée par un géomètre expert.

Coupes 2, 3, 4 et Toiture

A2

Echelle : 1 : 100

30/10/2021 13:34:06 D:\Crea\1\Produits 2\Ref. C\_21125 - D.rvt  
cReal<sup>2</sup> Consultant  
61, Rue du Val André  
78560 - Le Port Marly  
Tel. +33 950 517 137  
Fax. +33 955 517 137  
www.realcrea.fr  
realcrea.fr@gmail.com



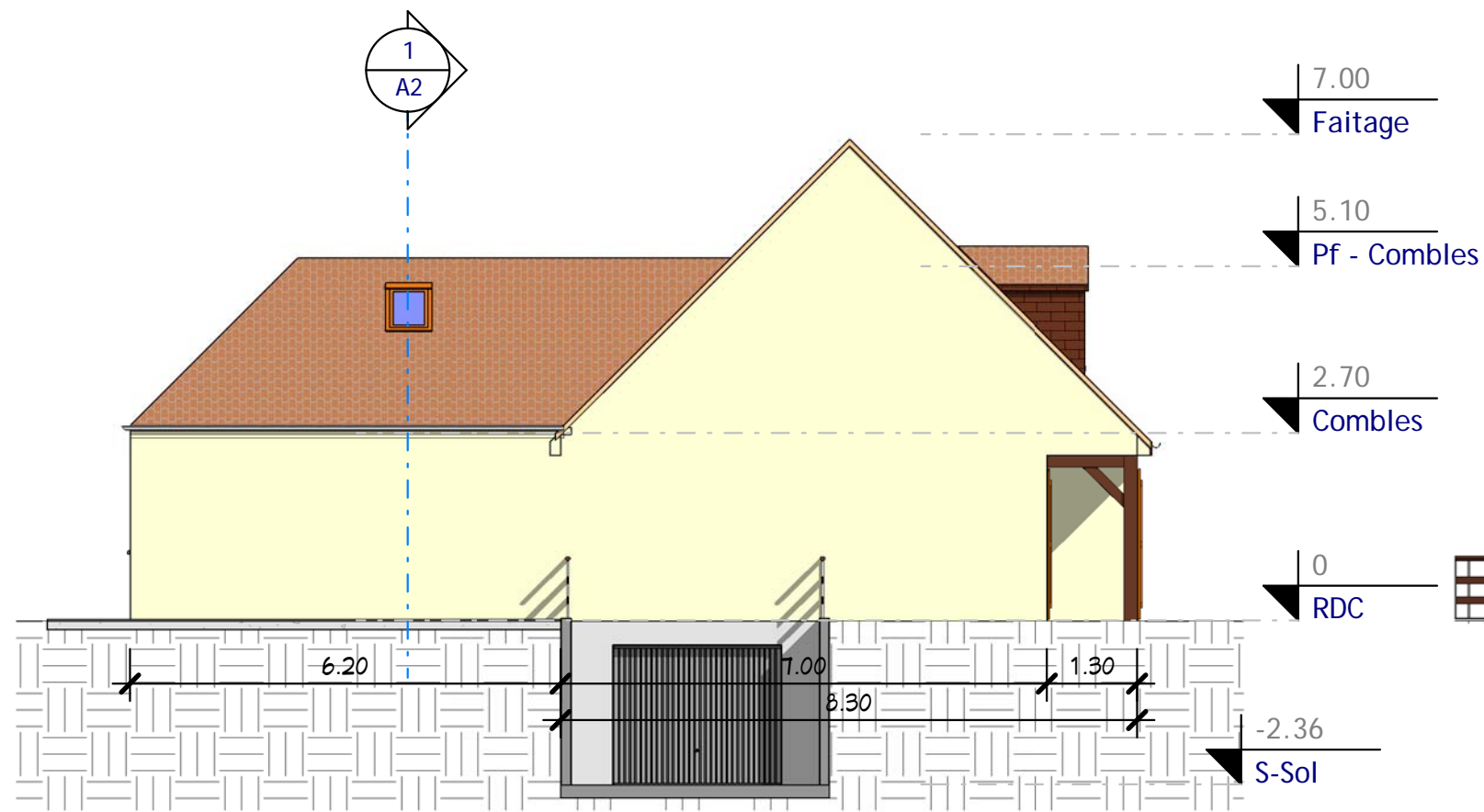

3 Elévation Nord  
1 : 100

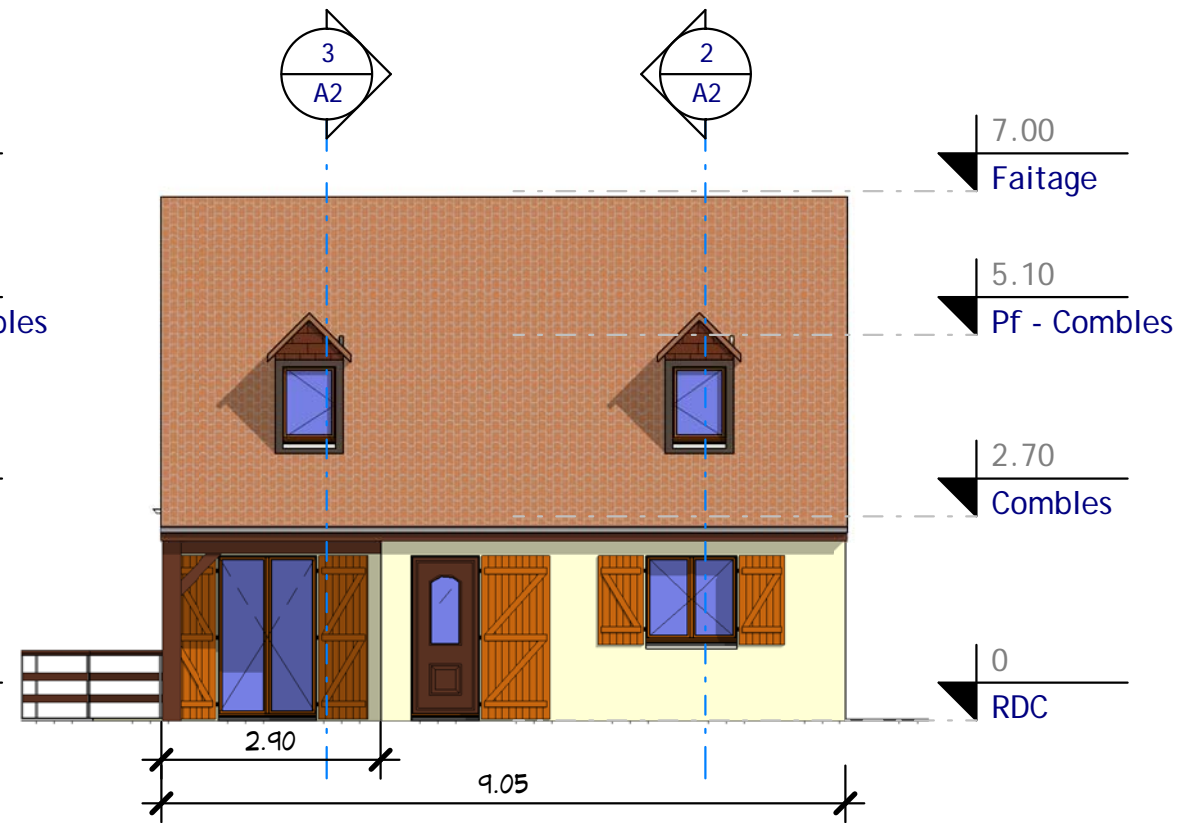

1 Elévation Ouest  
1 : 100

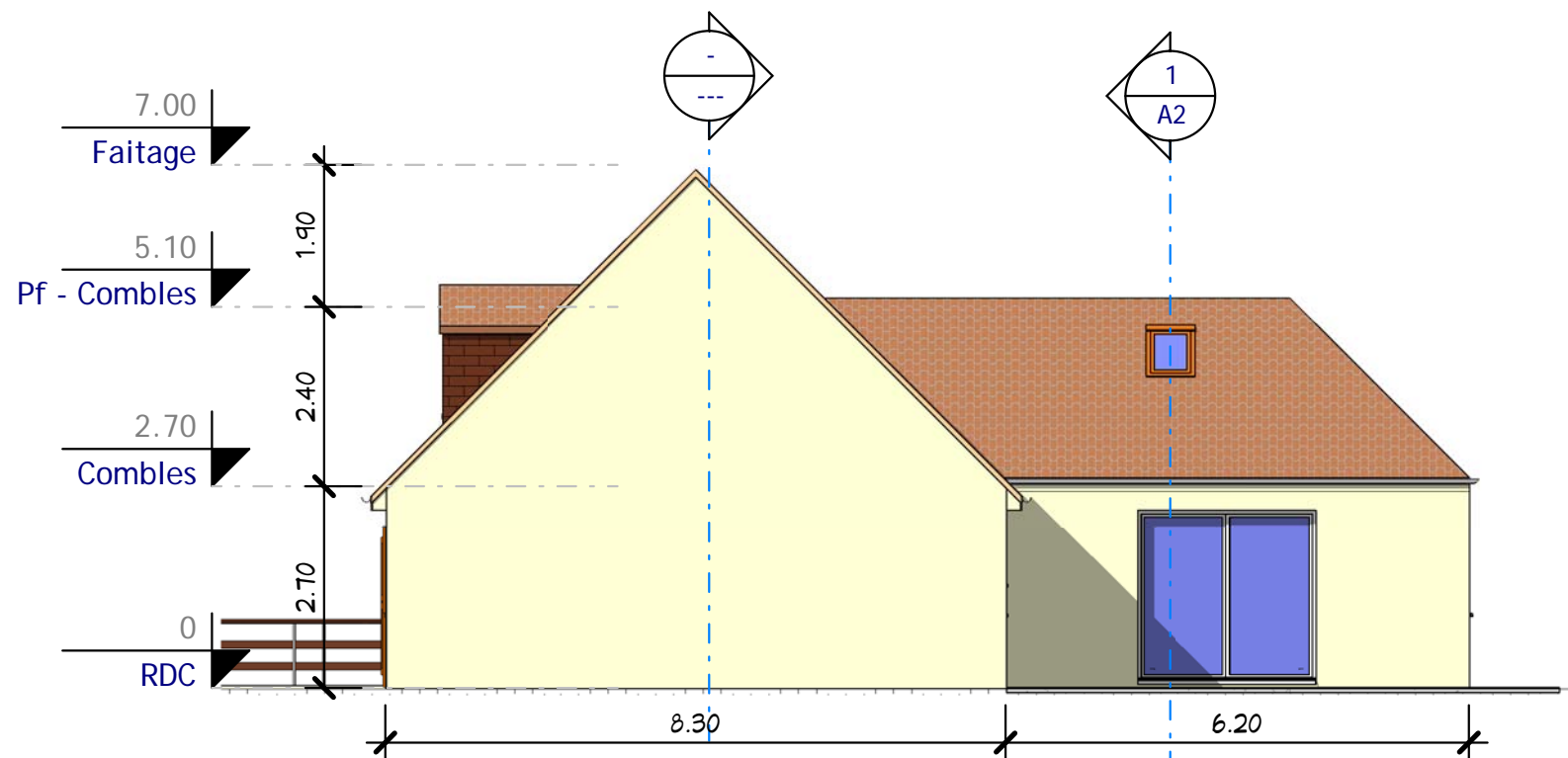

4 Elévation Sud  
1 : 100

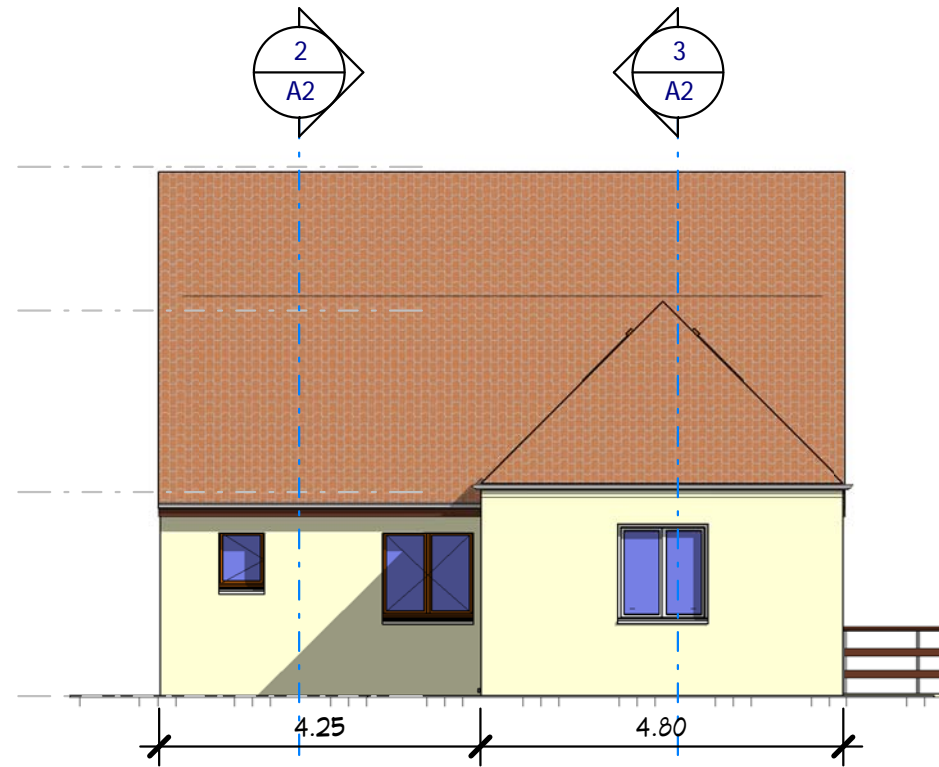

2 Elévation Est  
1 : 100

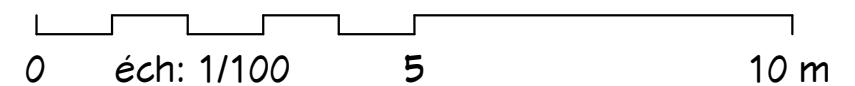

Propriété :

M<sup>2</sup> habitable : 125 M<sup>2</sup>  
Garage : 30 M<sup>2</sup>  
Ref. C\_21125\_D

Date :

Indice :

4 Elévations

A3

Echelle : 1 : 100

**cReal<sup>2</sup>** Consultant  
61, Rue du Val André  
78560 - Le Port Marly  
Tel. +33 950 517 137  
Fax. +33 955 517 137  
www.realcrea.fr  
realcrea.fr@gmail.com

www.realcrea.fr  
realcrea.fr@gmail.com  
Tous droits réservés

30/10/2021 13:34:08 D:\Crea-2\Produits 2\Ref. C\_21125 -D.rvt Ce document n'est pas un plan d'exécution. Il ne peut pas être utilisé pour la réalisation des ouvrages. Tous les ouvrages devront faire l'objet d'une étude technique et l'implantation être réalisée par un géomètre expert.