



2 Visuel Sud



3 Visuel Nord

Les Pièces principales		
#	Nom	Surface
Rez-de-chaussée		
1	Hall d'entrée	5,04 m ²
2	Séjour	18,65 m ²
3	Cuisine	8,57 m ²
4	CH. 1	12,39 m ²
5	CH. 2	10,30 m ²
6	SDB	4,00 m ²
		58,94 m²

Etage		
12	Pièce à vivre	53,77 m ²
13	SDB 2	4,00 m ²
14	WC 2	1,80 m ²
		59,57 m²
Total général		118,51 m²

Les Pièces annexes		
#	Nom	Surface
S-Sol		
7	Chaufferie	6,28 m ²
8	Garage	24,33 m ²
9	Cave	14,69 m ²
10	Cellier	10,23 m ²
11	DGT	3,77 m ²
		59,30 m²
Total général		59,30 m²

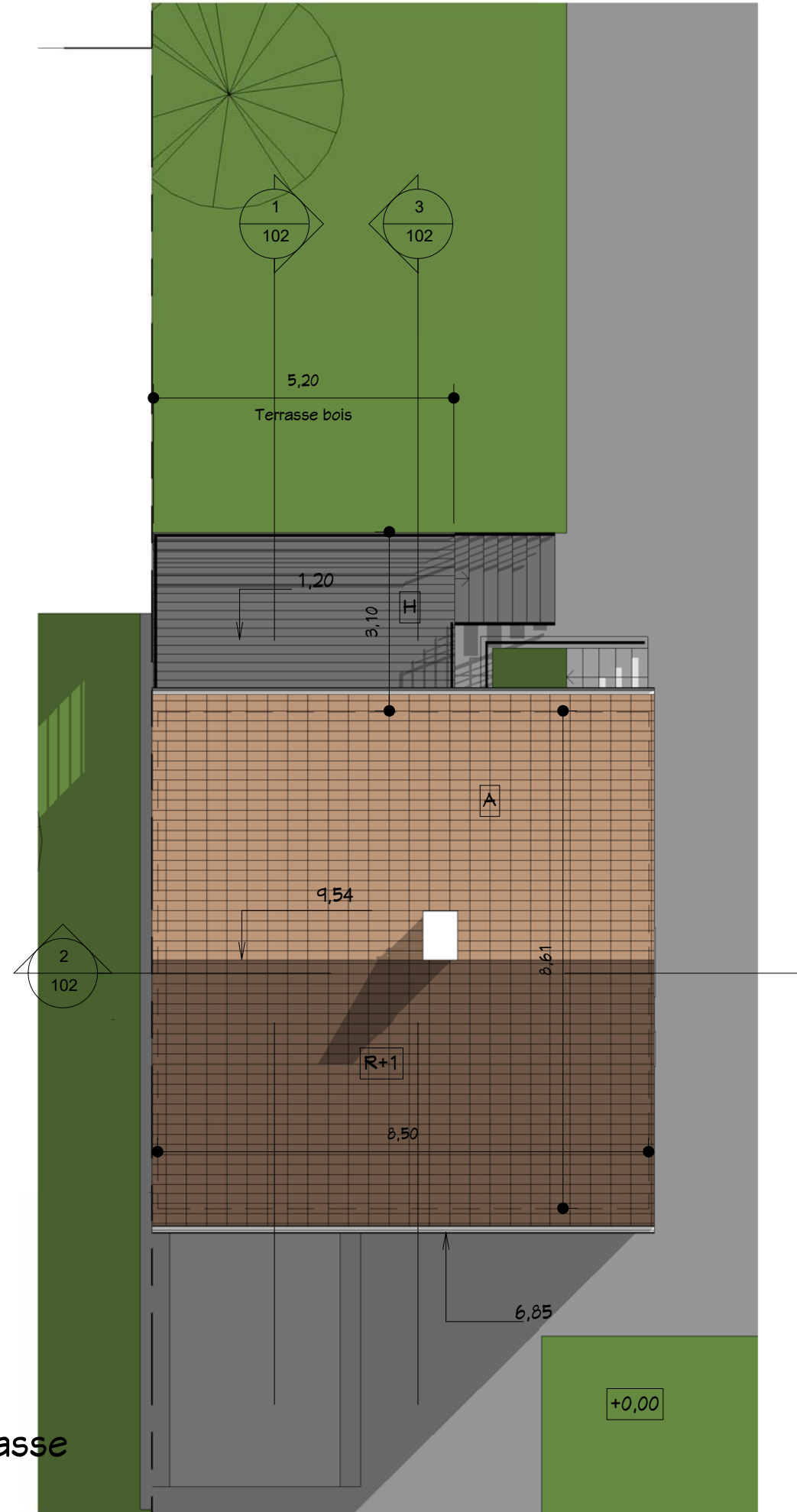

1 Plan de Masse
1 : 100

Propriétaire :

Maison sur Sous sol
Ref. S_18162_D
S. Hab. 112,50 m²
Garage 24,30 m²

Date :

Indice :

Plan de Masse

100

Echelle : 1 : 100

05/09/2018 12:25:58 D:\Crea-1\Produits 2\Ref. S_18162_D.rvt
Auteur : Vérificateur
Dessiné par :
Consultant

61, Rue du Val André
78560 - Le Port Marly
Tel. 09.50.51.71.37
realcrea.fr
realcrea.fr@gmail.com

Ce document n'est pas un plan d'exécution. Il ne peut pas être utilisé pour la réalisation des ouvrages. Tous les ouvrages devront faire l'objet d'une étude technique et l'implantation être réalisée par un géomètre expert.

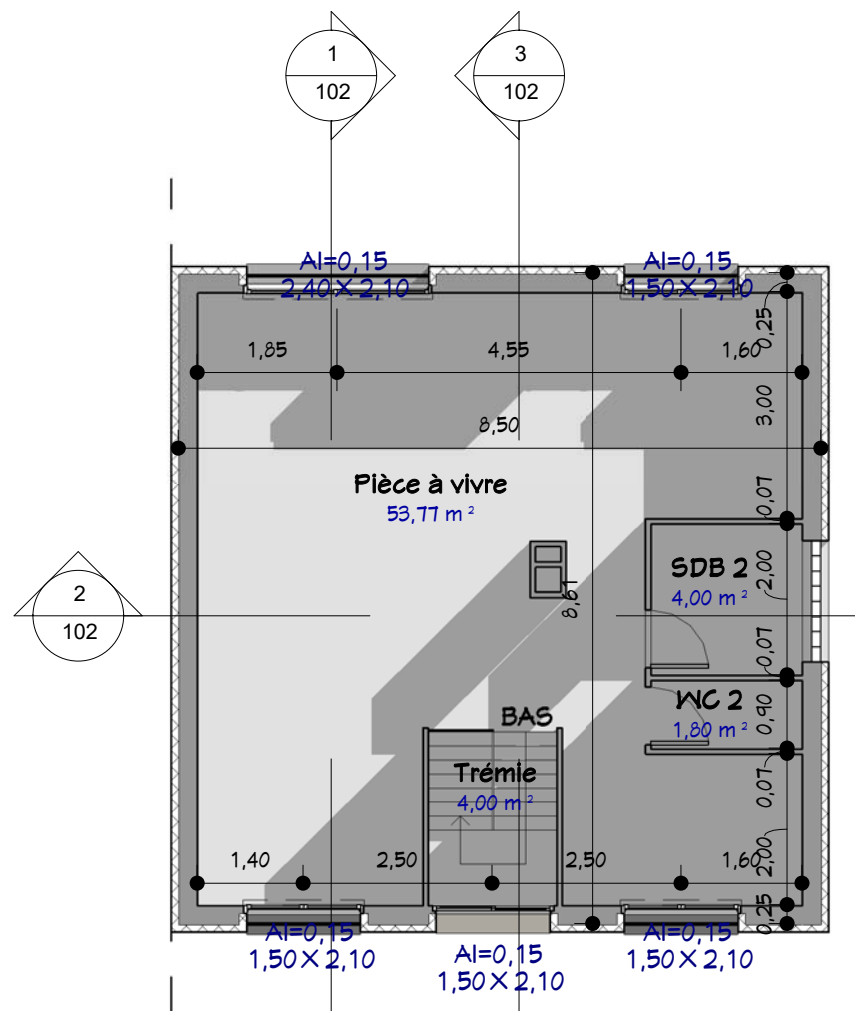

3 Etage
1 : 100

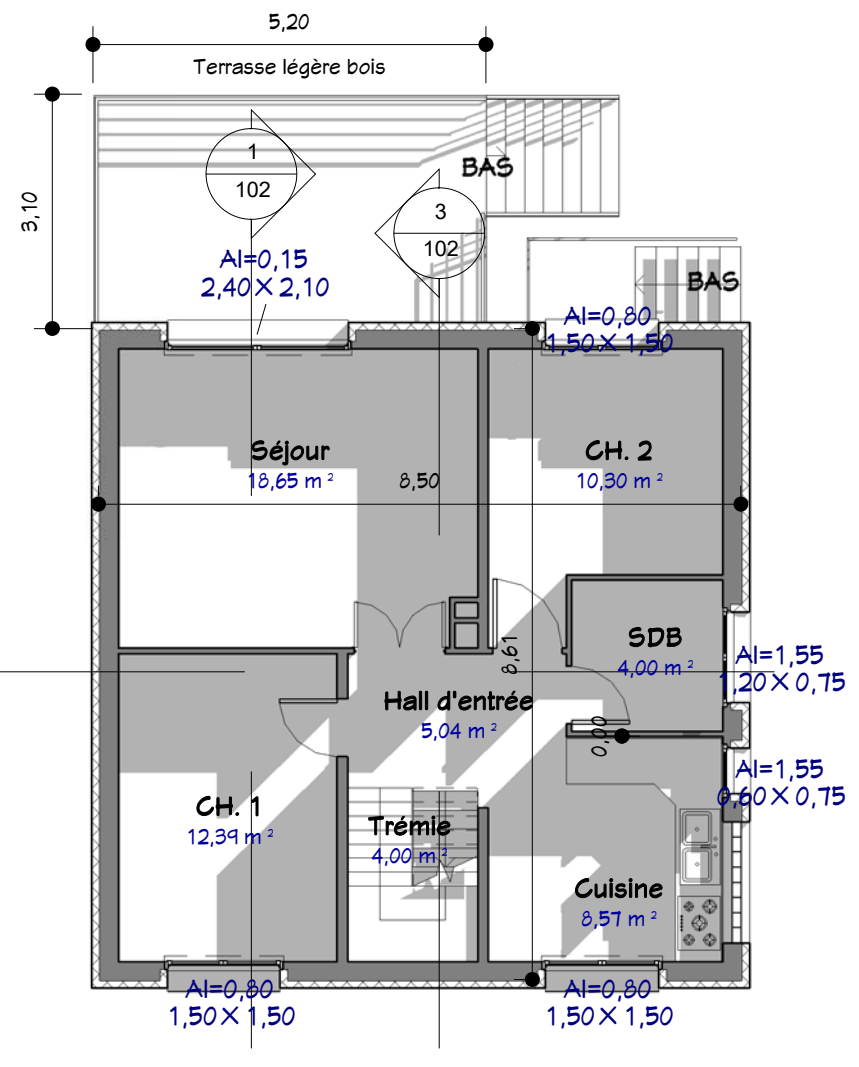

2 Rez-de-chaussée
1 : 100

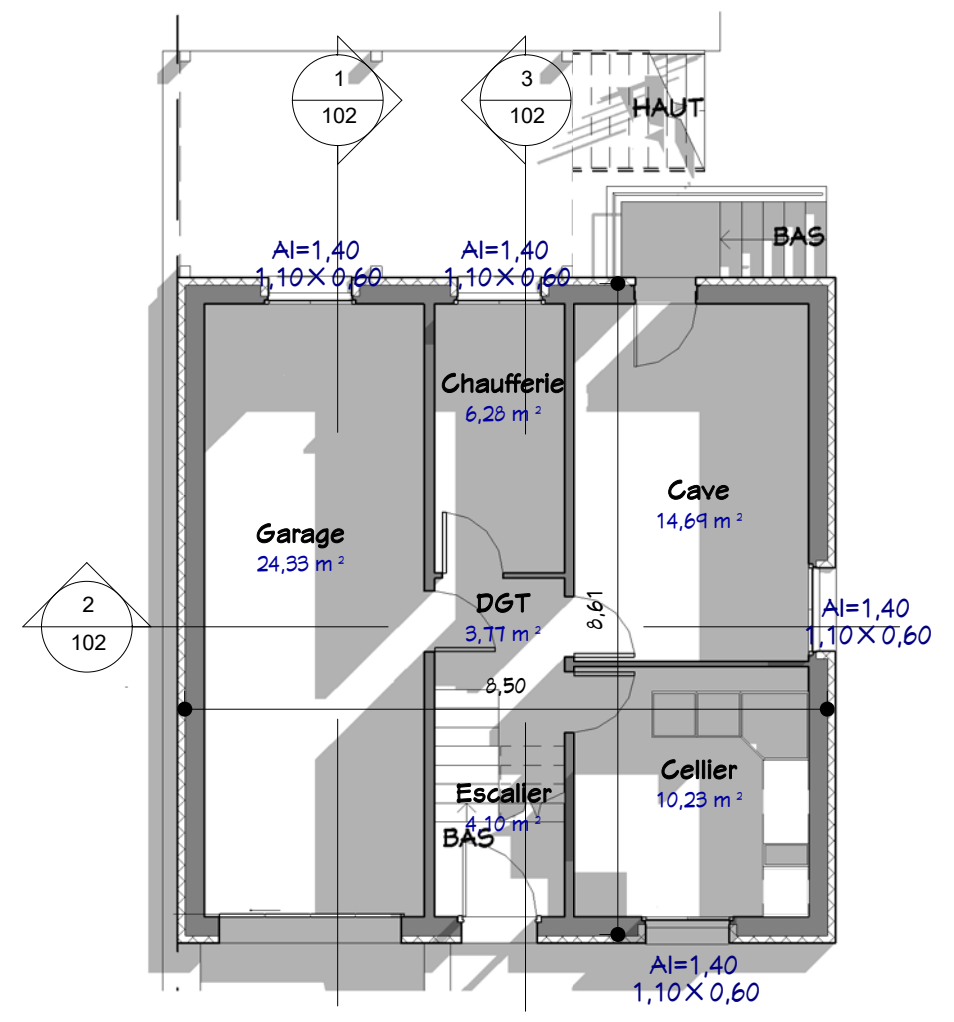

1 S-Sol
1 : 100

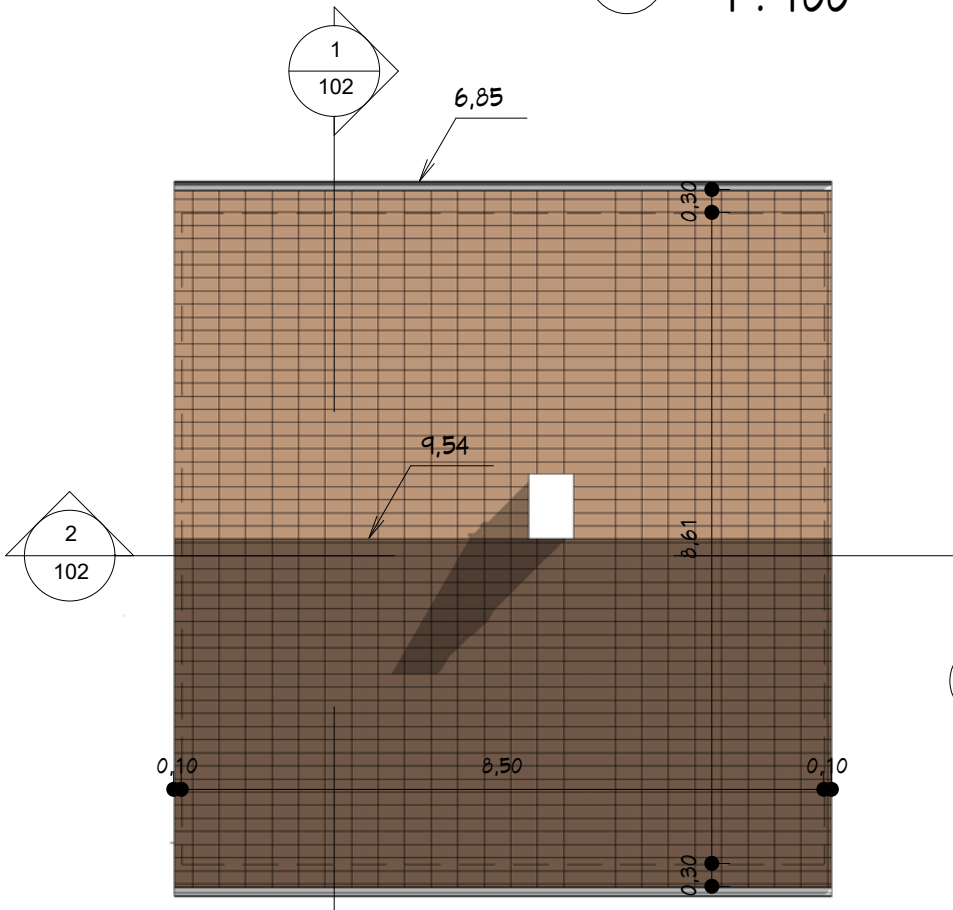

4 Toiture
1 : 100

Les Pièces principales		
#	Nom	Surface
Rez-de-chaussée		
1	Hall d'entrée	5,04 m ²
2	Séjour	18,65 m ²
3	Cuisine	8,57 m ²
4	CH. 1	12,39 m ²
5	CH. 2	10,30 m ²
6	SDB	4,00 m ²
		58,94 m ²
Etage		
12	Pièce à vivre	53,77 m ²
13	SDB 2	4,00 m ²
14	WC 2	1,80 m ²
		59,57 m ²
Total général		118,51 m²

Les Pièces annexes		
#	Nom	Surface
S-Sol		
7	Chaufferie	6,28 m ²
8	Garage	24,33 m ²
9	Cave	14,69 m ²
10	Cellier	10,23 m ²
11	DGT	3,77 m ²
		59,30 m ²
Total général		59,30 m²

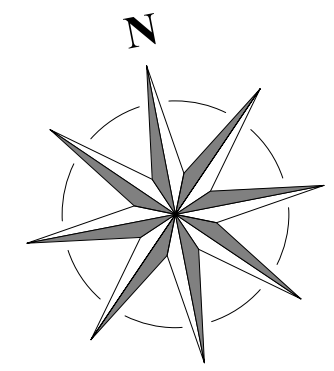

Propriétaire :
Maison sur Sous sol
 Ref. S_18162_D
 S. Hab. 112,50 m²
 Garage 24,30 m²

Date :
 Indice :
Yues en Plan
 Auteur : Vérifié par : Vérificateur
 Ref: S_18162_D Dessiné par :
 Ce document n'est pas un plan d'exécution. Il ne peut pas être utilisé pour la réalisation des ouvrages. Tous les ouvrages devront faire l'objet d'une étude technique et l'implantation être réalisée par un géomètre expert.

101
 Echelle : 1 : 100
 cRea2
 @ Consultant
 61, Rue du Val André
 78560 - Le Port Marly
 Tel. 09.50.51.71.37
 realcrea.fr
 realcrea.fr@gmail.com
 05/09/2018 12:25:59 D:\Crea 2\Produits 2\Ref. S_18162_D.rvt

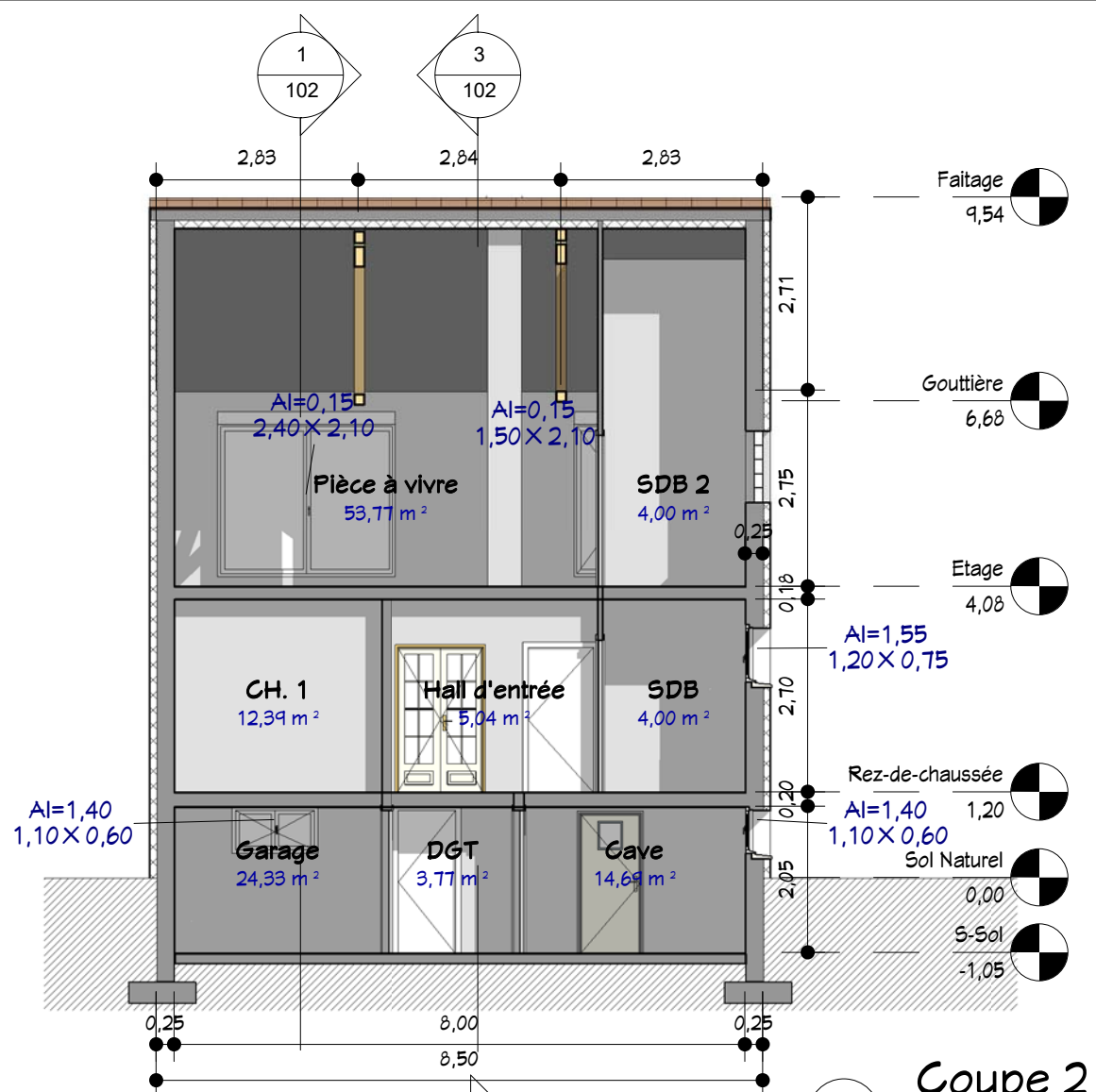

2 Coupe 2
1 : 100

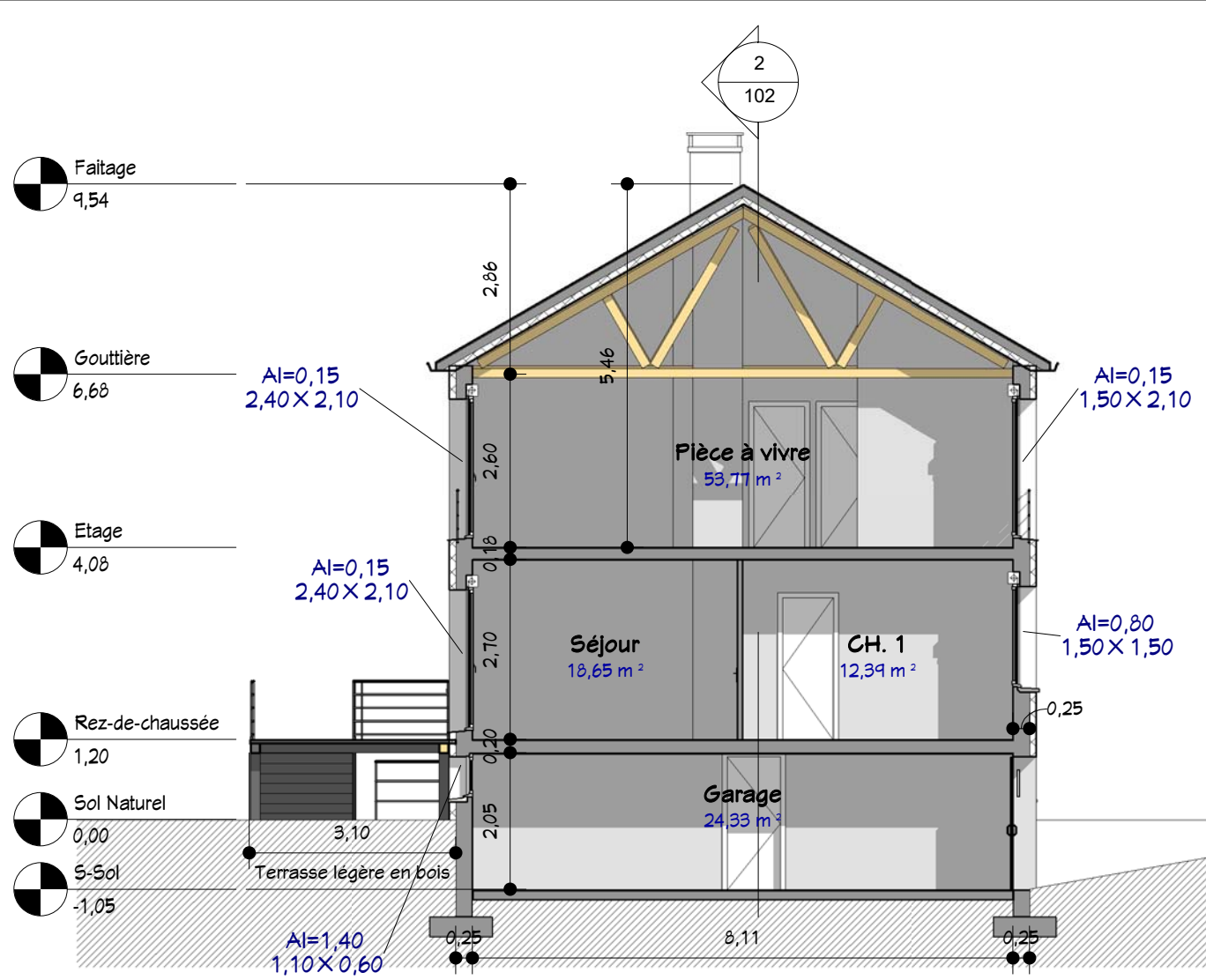

1 Coupe 1
1 : 100

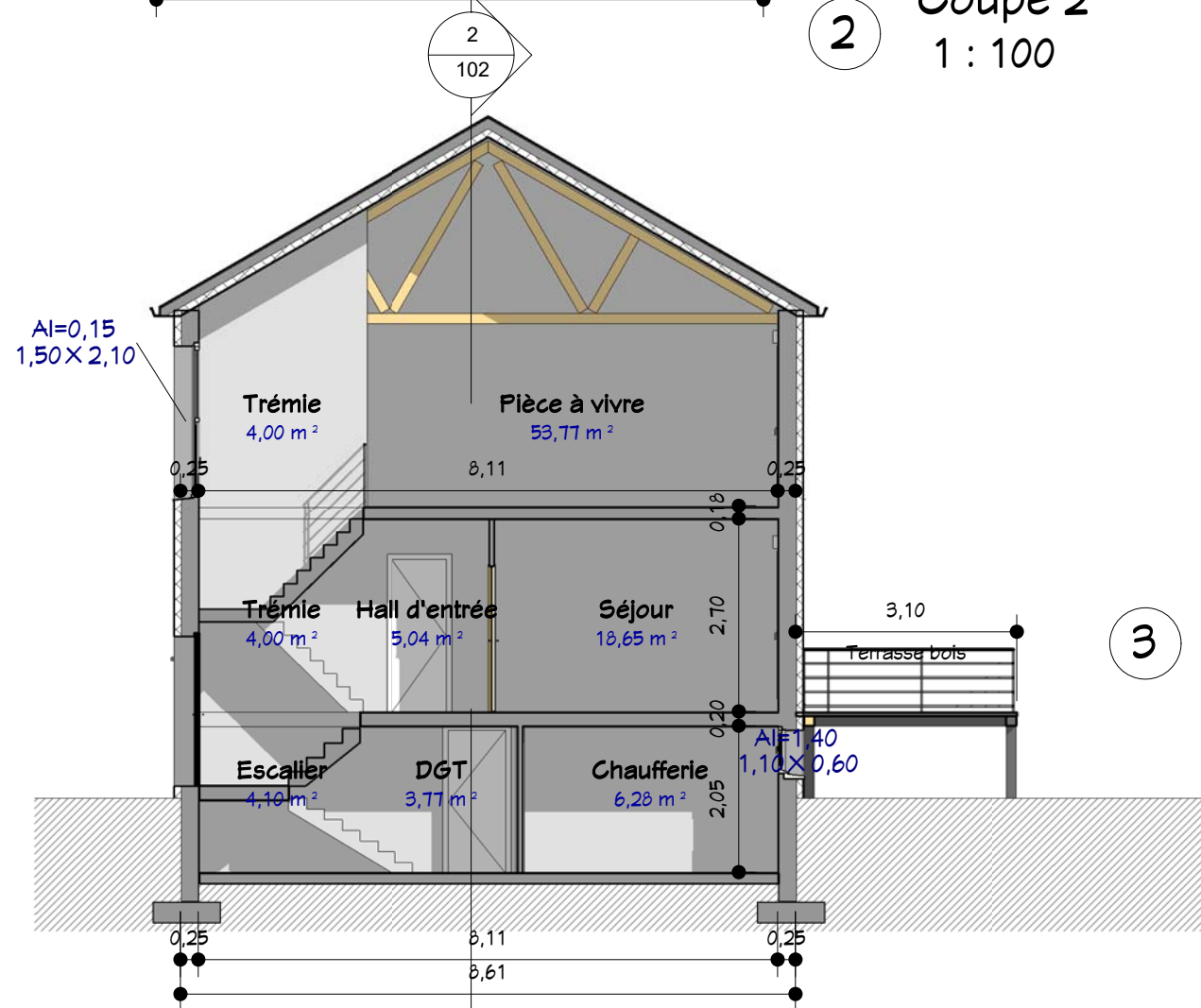

3 Coupe 3
1 : 100

Propriétaire :	
Maison sur Sous sol Ref. S_18162_D	
S. Hab.	112,50 m ²
Garage	24,30 m ²
Date :	
Index :	
Vues en Coupe	
Auteur :	Vérifié par :
Dessiné par :	Vérificateur :
Ce document n'est pas un plan d'exécution. Il ne peut pas être utilisé pour la réalisation des ouvrages. Tous les ouvrages devront faire l'objet d'une étude technique et l'implantation être réalisée par un géomètre expert.	
102	
Echelle : 1 : 100	
61, Rue du Val André 78560 - Le Port Marly Tel. 09.50.51.71.37 realcrea.fr realcrea.fr@gmail.com	

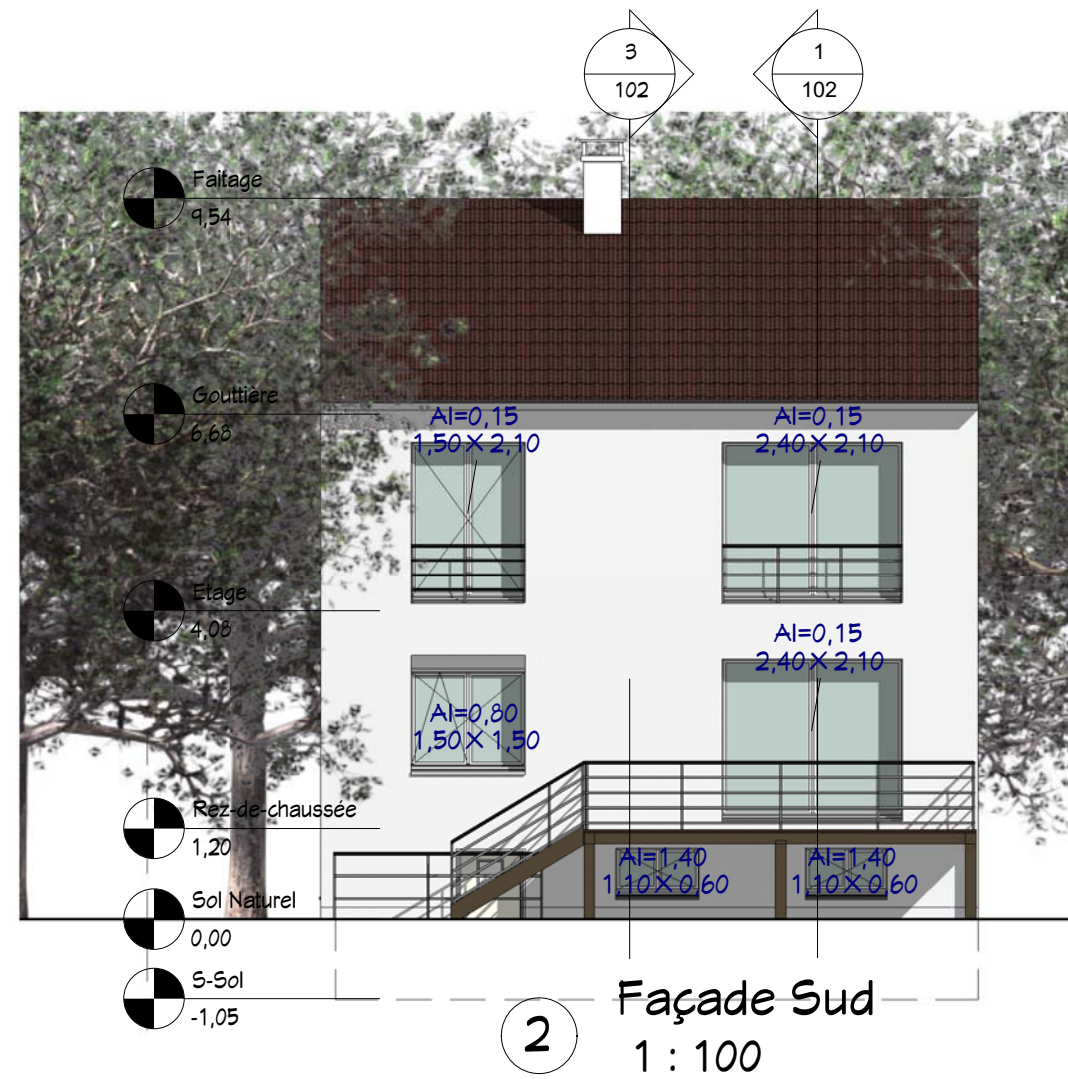
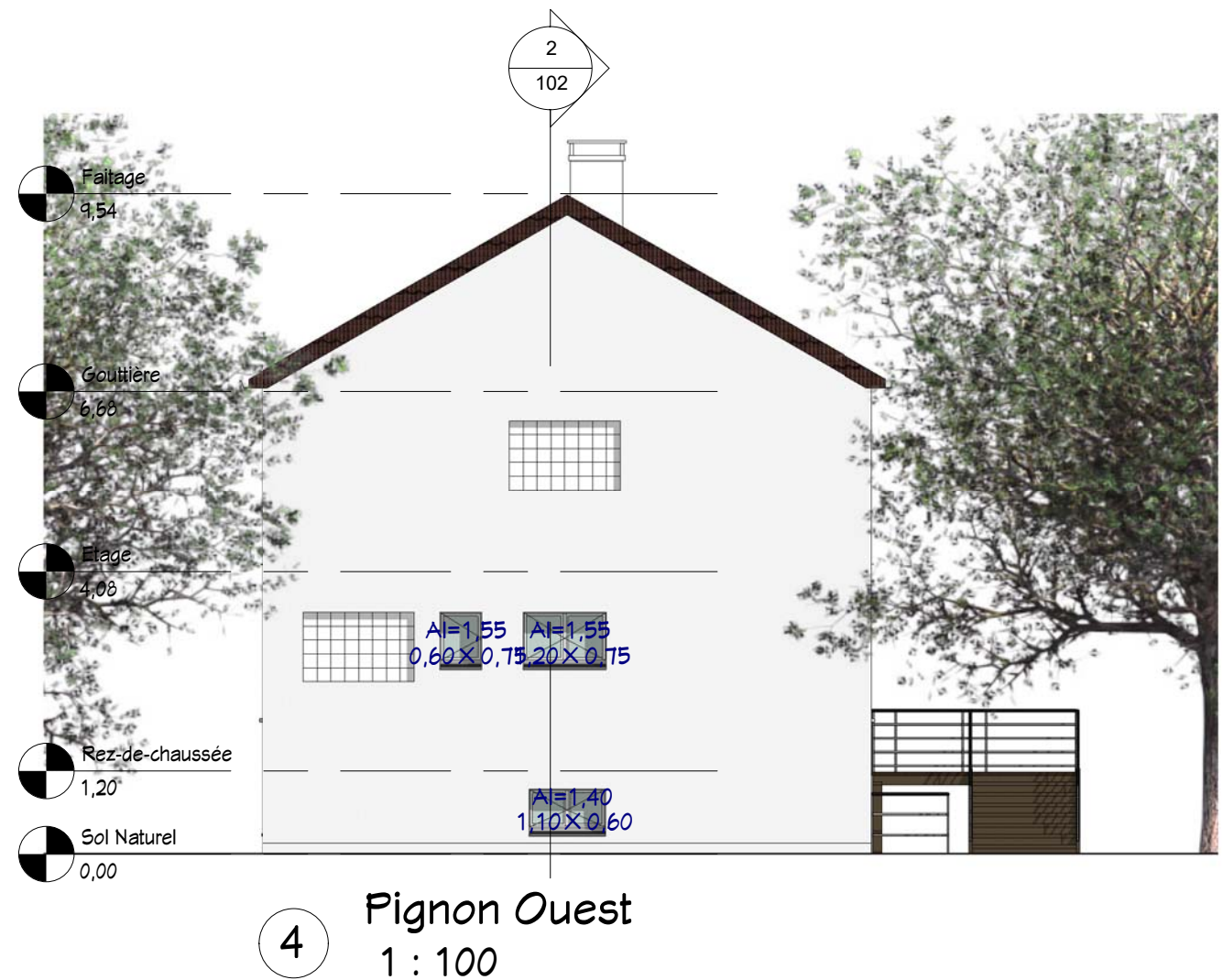
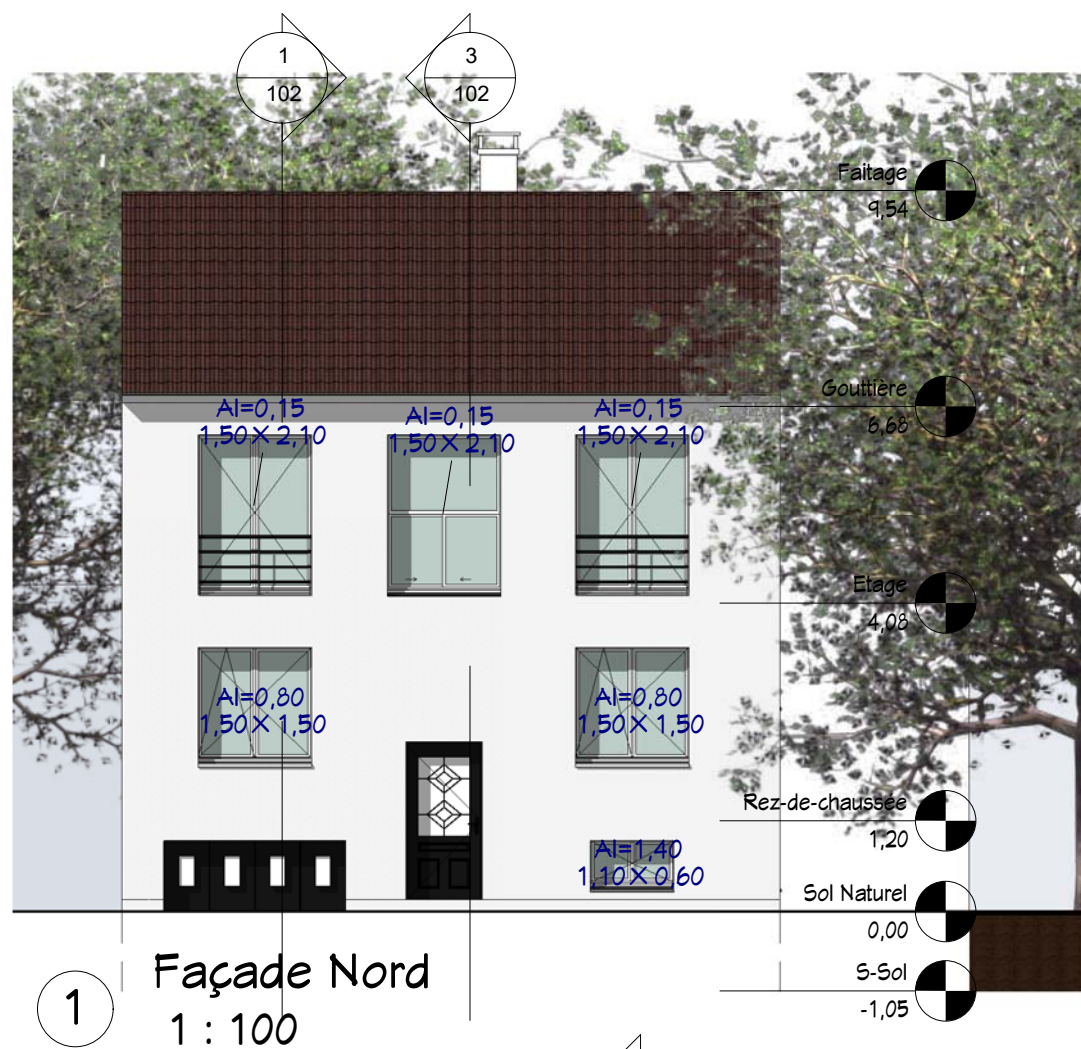

Propriétaire :

Maison sur Sous sol

Ref. S_18162_D

S. Hab. 112,50 m²

Garage 24,30 m²

Date :

Indice :

Yues en Elévation

103

Echelle : 1 : 100

cRea2
@ Consultant

61, Rue du Val André
78560 - Le Port Marly
Tel. 09.50.51.71.37
realcrea.fr
realcrea.fr@gmail.com

05/09/2018 12:26:06 D:\Crea\1\Produits_2\Ref. S_18162_D.rvt Ce document n'est pas un plan d'exécution. Il ne peut pas être utilisé pour la réalisation des ouvrages. Tous les ouvrages devront faire l'objet d'une étude technique et l'implantation être réalisée par un géomètre expert.



1 Visuel #1



2 Visuel #2

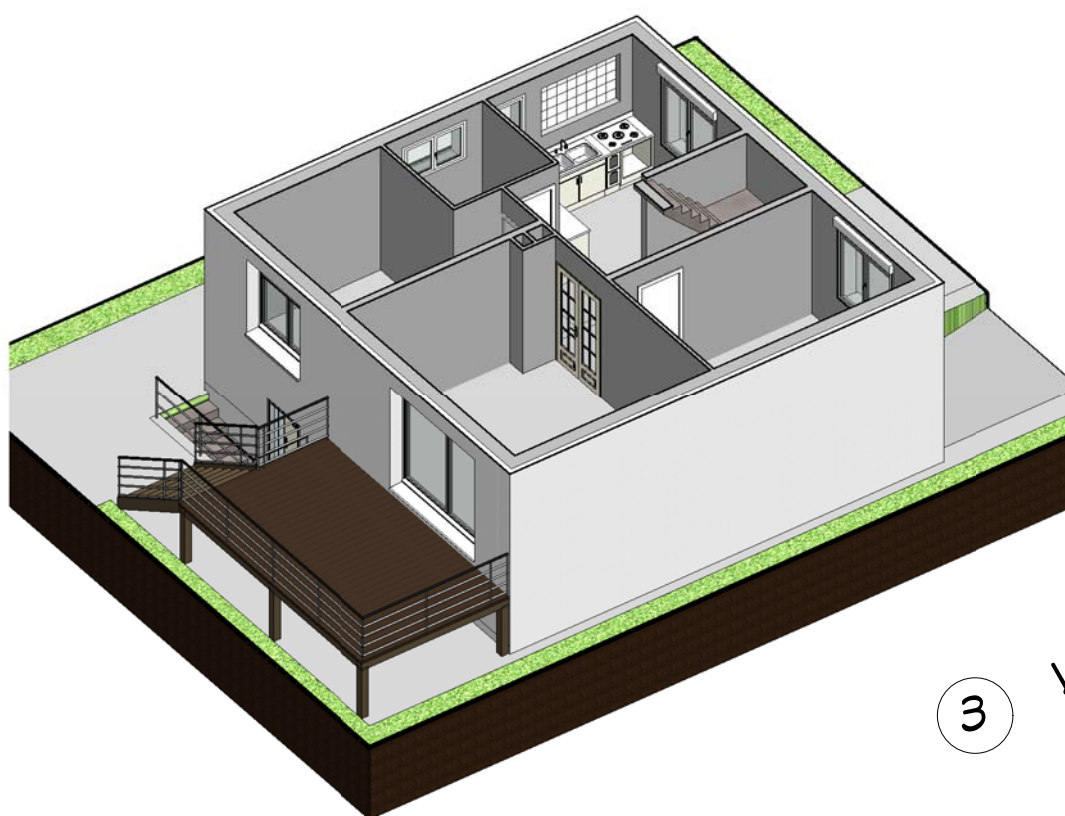

3 Visuel #3

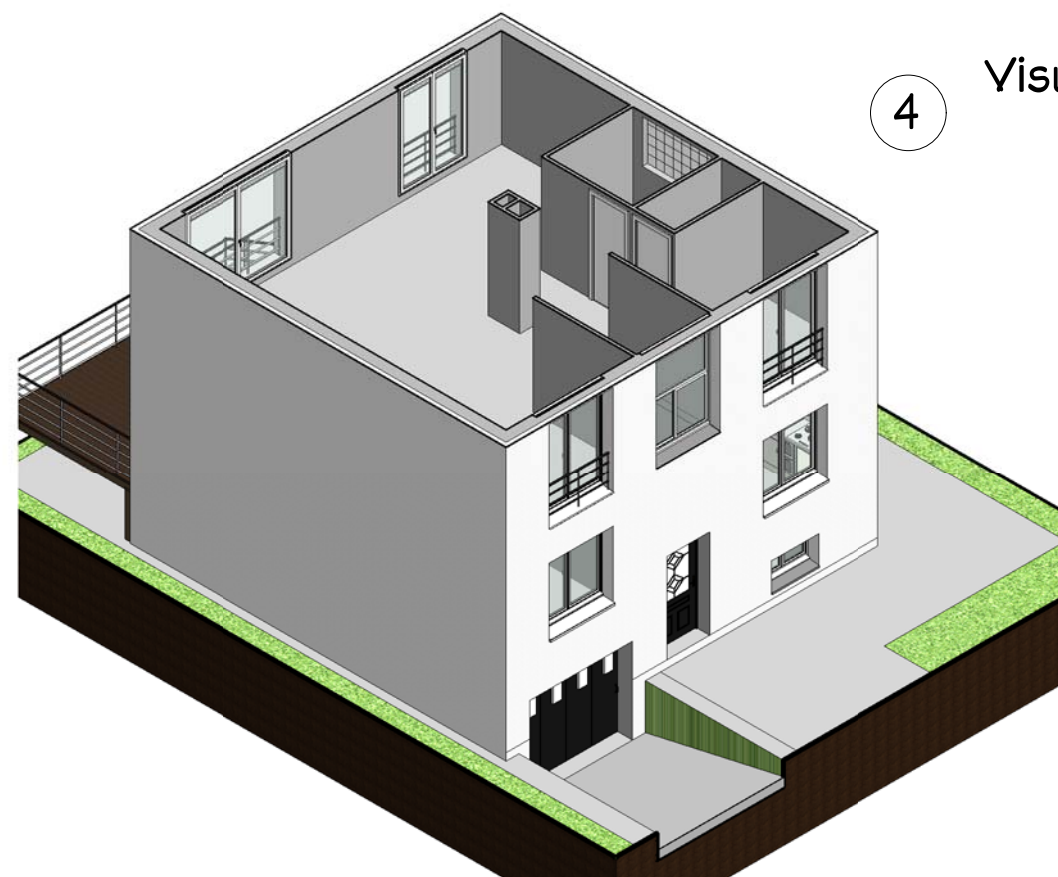

4 Visuel #4

Propriétaire :		Maison sur Sous sol	
Date :		Ref. S_18162_D	
Index		S. Hab. 112,50 m ²	
Auteur		Garage 24,30 m ²	
Vérifié par :		Ce document n'est pas un plan d'exécution. Il ne peut pas être utilisé pour la réalisation des ouvrages. Tous les ouvrages devront faire l'objet d'une étude technique et l'implantation être réalisée par un géomètre expert.	
Dessiné par :		Vérificateur	
Ref: S_18162_D		Ref: S_18162_Drvt	
104		Visuels	
Echelle :			
		61, Rue du Val André 78560 - Le Port Marly Tel. 09.50.51.71.37 realcrea.fr realcrea.fr@gmail.com	