



**1** Visuel 1  
Ech :



**3** Visuel 0  
Ech :

Les Pièces principales		
Ref.	Nom	M <sup>2</sup> Hab.
1	Entrée	5,43 m <sup>2</sup>
2	Séjour	60,65 m <sup>2</sup>
3	Cuisine	18,76 m <sup>2</sup>
4	CH.1	10,05 m <sup>2</sup>
5	CH.2	10,05 m <sup>2</sup>
6	Suite Parentale	16,08 m <sup>2</sup>
7	SDB	10,45 m <sup>2</sup>
8	Pressing	9,82 m <sup>2</sup>
9	Sanitaire	3,25 m <sup>2</sup>
10	WC1	1,39 m <sup>2</sup>
11	Douches	2,02 m <sup>2</sup>
12	PL.1	1,15 m <sup>2</sup>
13	PL.2	1,27 m <sup>2</sup>
14	PL.3	1,06 m <sup>2</sup>
15	Dgt 1	1,37 m <sup>2</sup>
16	Dgt 2	1,43 m <sup>2</sup>
Total général		154,24 m <sup>2</sup>

Les Annexes		
Ref.	Nom	M <sup>2</sup> Hab.
17	Cellier	8,44 m <sup>2</sup>
18	Buanderie	7,85 m <sup>2</sup>
19	Garage	48,35 m <sup>2</sup>
Total général		64,64 m <sup>2</sup>

Surfaces Plancher PC		
Niveau	M <sup>2</sup> PC	
Niveau 0	168,07 m <sup>2</sup>	
Total général		168,07 m <sup>2</sup>

**2** Plan Masse  
Ech : 1 : 200

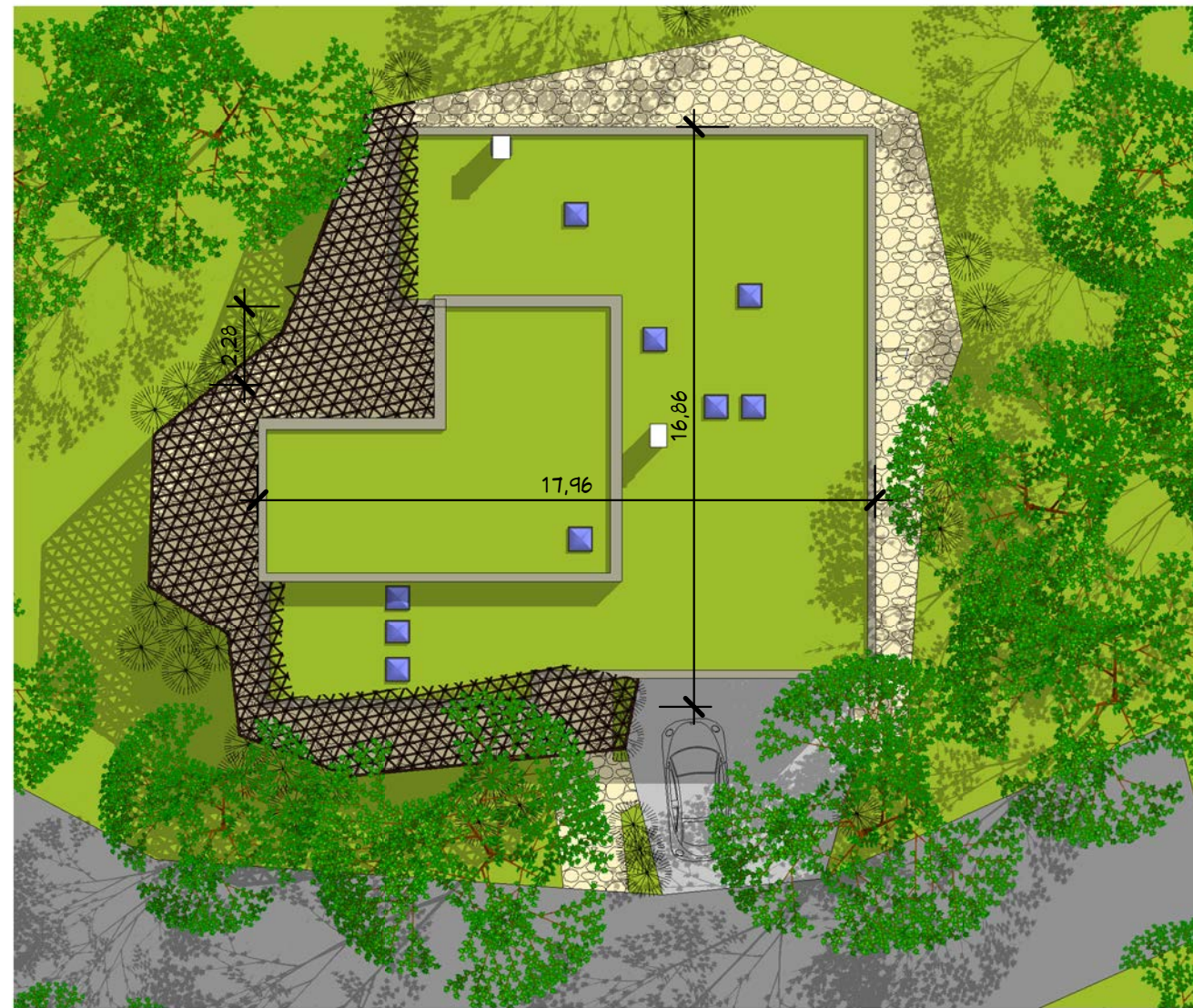

0 2 4 6 8 10 20 m  
éch: 1/200

Plan Masse & 2 Visuels

Ref # :	16/06/2015	A100
Date :	Auteur	Vérificateur
Dessiné par :	Echelle	
Vérifié par :	1 : 200	

Ref. T\_15168\_D

Habitable : 154,24 M<sup>2</sup>  
Double Garage : 48,00 M<sup>2</sup>

Ces plans ne sont pas contractuels pour exécution

Nota Bene:  
Ce plan de concept est adaptable suivant la demande particulière du client :  
Contactez - Nous <http://www.realcrea.fr/contact>

Conformément aux lois n°57-298 11/3/1957 et n°85-660 du 3/7/1985, le client s'interdit de procéder à toute copie, autre que celles autorisées dans le cadre d'utilisation personnelle







**3** Elévation Sud  
Ech : 1 : 100

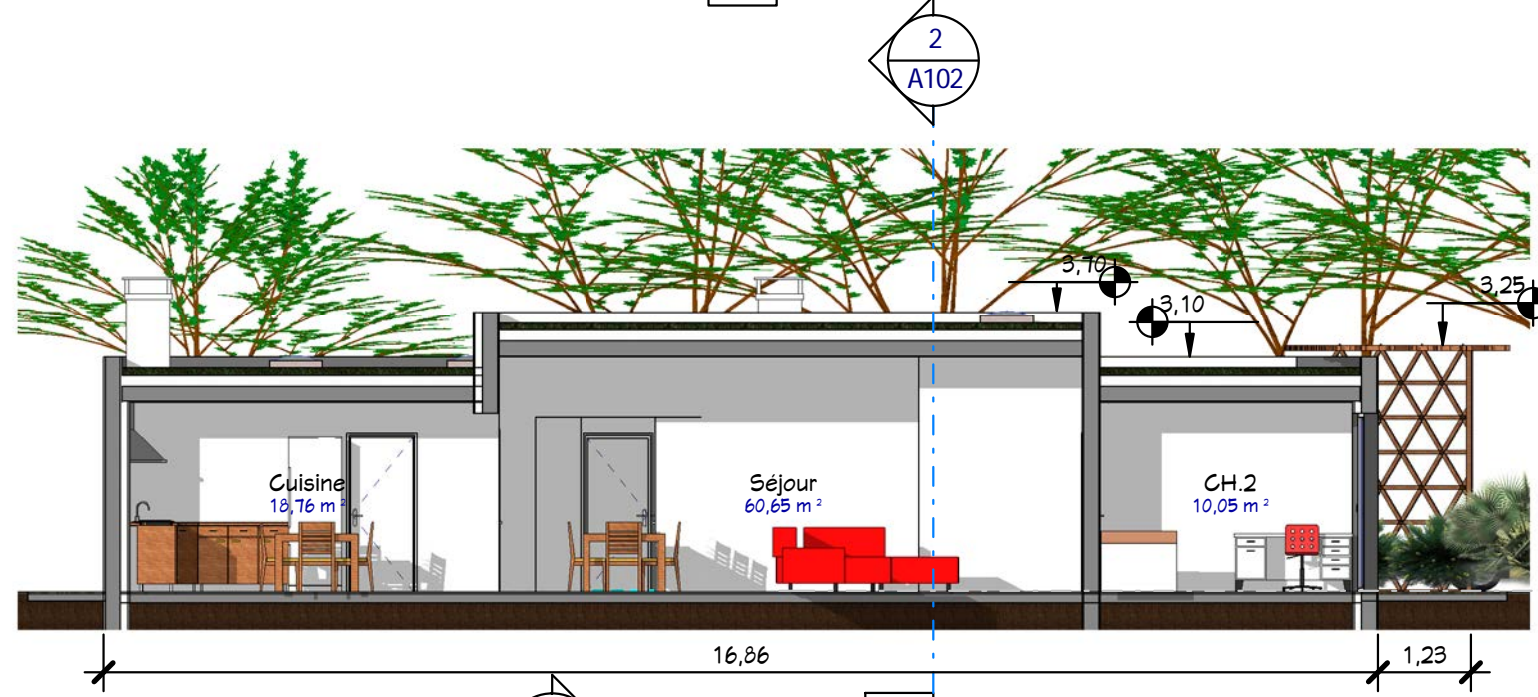
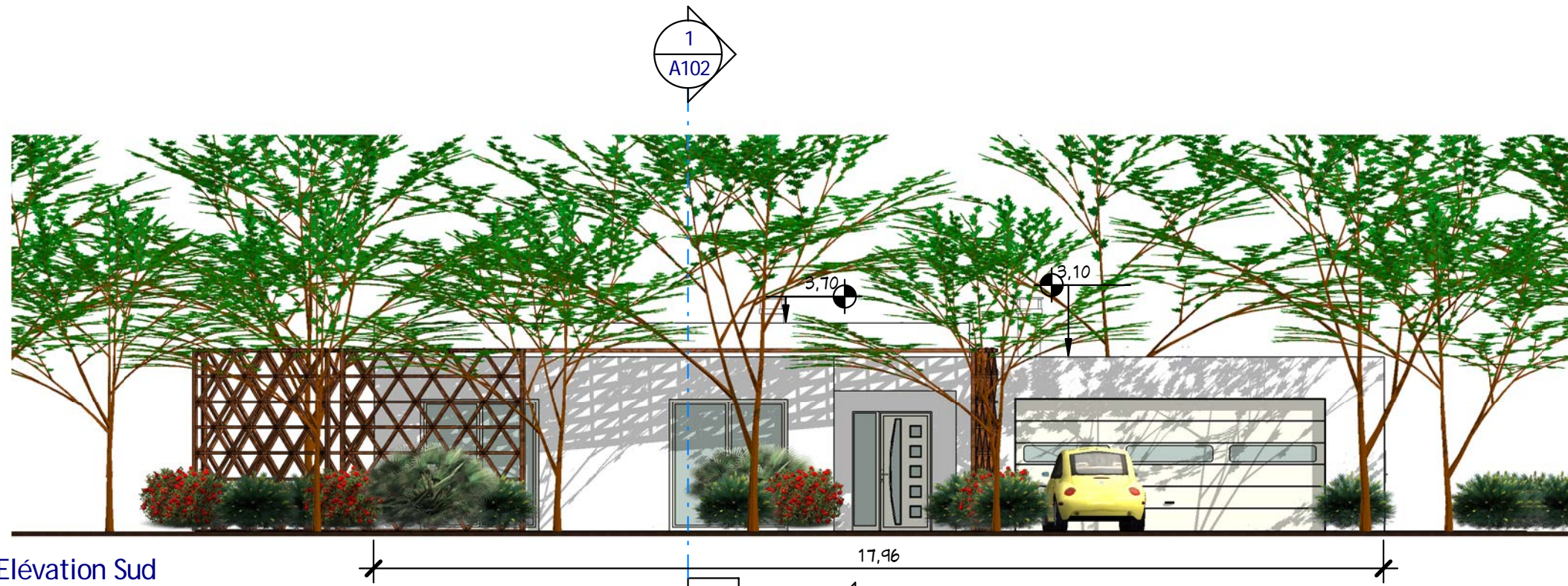

**1** Coupe 1  
Ech : 1 : 100

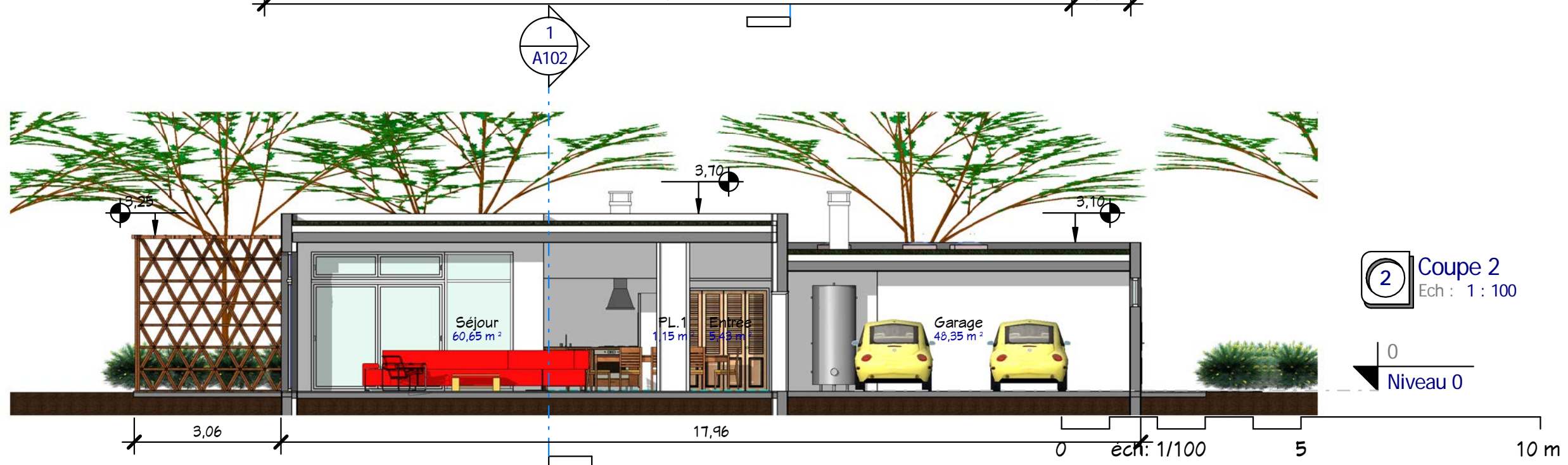

**2** Coupe 2  
Ech : 1 : 100

<b>Facade Sud &amp; 2 Coupes</b>		Ref # :	16/06/2015
		Date :	16/06/2015
		Dessiné par :	Auteur
		Vérifié par :	Vérificateur
		Echelle 1 : 100	
<b>Ref. T_15168_D</b>		<b>Habitable : 154,24 M<sup>2</sup></b>	
		<b>Double Garage : 48,00 M<sup>2</sup></b>	
<p><small>Nota Bene:</small> Ce plan de concept est adaptable suivant la demande particulière du client : Contactez - Nous <a href="http://www.realcrea.fr/contact">http://www.realcrea.fr/contact</a> Conformément aux lois n°57-298 11/3/1957 et n°85-660 du 3/7/1985, le client s'interdit de procéder à toute copie, autre que celles autorisées dans le cadre d'utilisation personnelle</p>			
<p>Ces plans ne sont pas contractuels pour exécution</p> <p><b>crea</b> @ Consultant</p> <p>T1106/2015 12:50:08</p>			



1 Elévation Ouest  
Ech : 1 : 100



3 Elévation Est  
Ech : 1 : 100

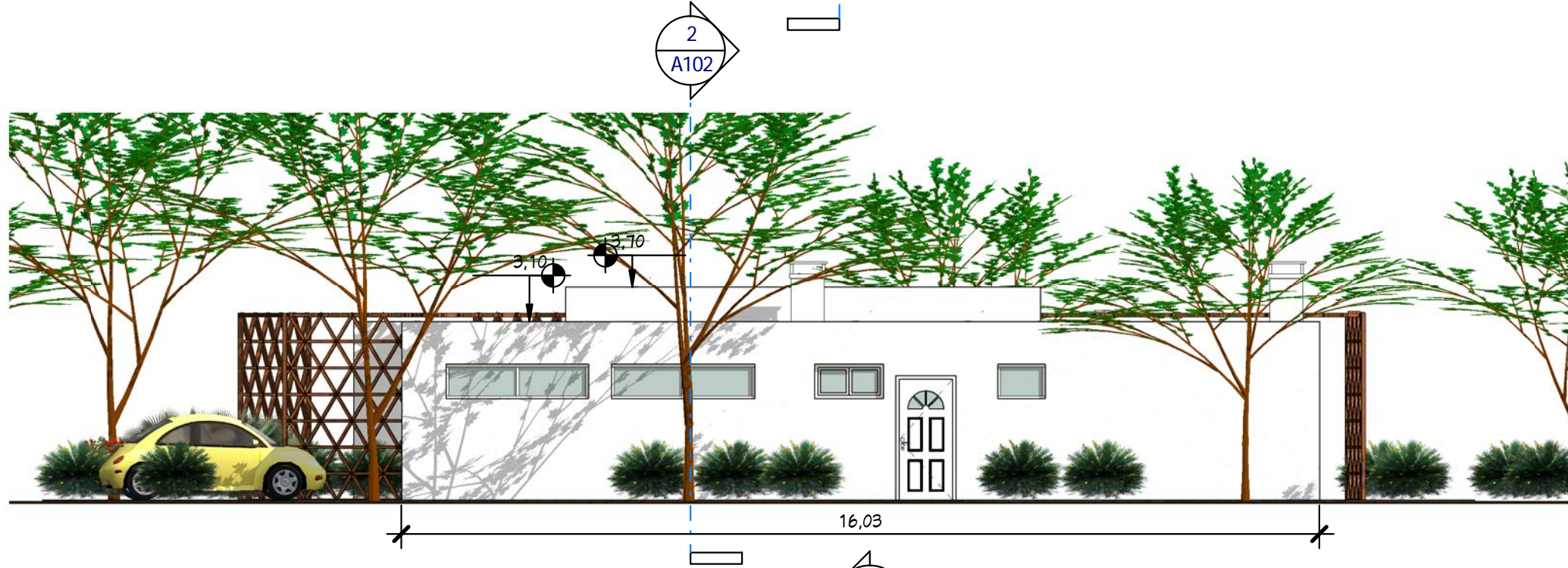

2 Elévation Nord  
Ech : 1 : 100

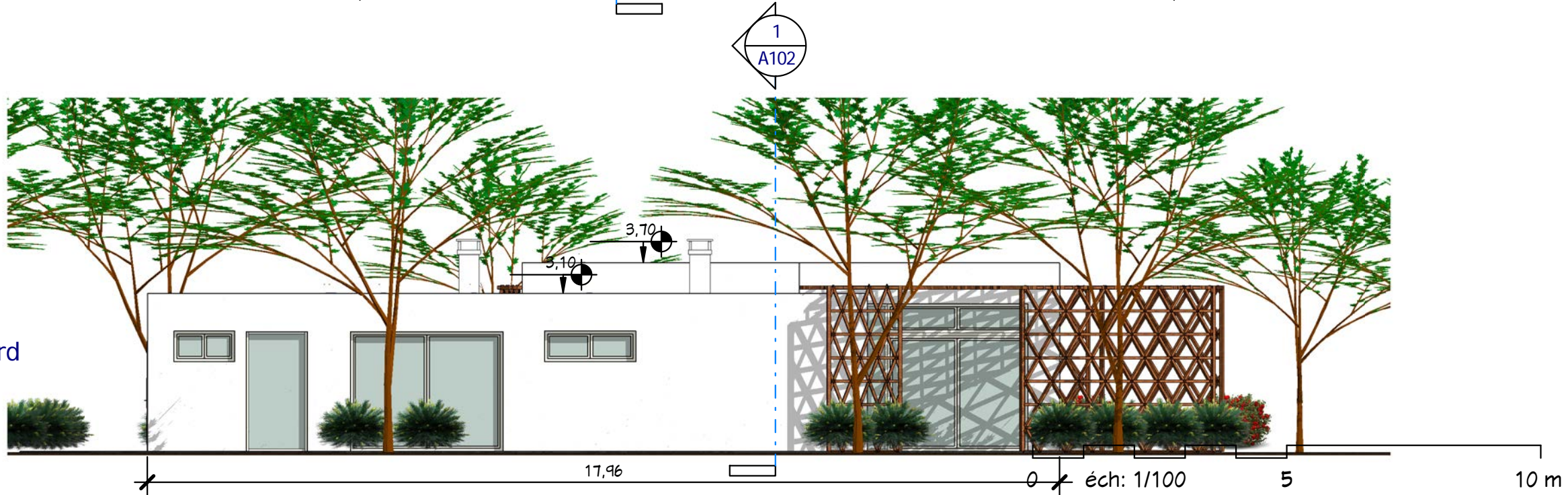

Façades Ouest, Est & Nord

Ref # :	16/06/2015	Auteur	A103
Date :		Vérificateur	
Dessiné par :		Echelle	
Vérifié par :		1 : 100	

Ref. T\_15168\_D

Habitable : 154,24 M<sup>2</sup>  
Double Garage : 48,00 M<sup>2</sup>

Ces plans ne sont pas contractuels pour exécution

Nota Bene:  
Ce plan de concept est adaptable suivant la demande particulière du client :  
Contactez - Nous <http://www.realcrea.fr/contact>  
Conformément aux lois n°57-298 11/3/1957 et n°85-660 du 3/7/1985, le client s'interdit de procéder à toute copie, autre que celles autorisées dans le cadre d'utilisation personnelle



T1/06/2015 12:50:21





**1** Visuel 3  
Ech :

Ces plans ne sont pas contractuels pour exécution

**Nota Bene:**  
Ce plan de concept est adaptable suivant la demande particulière du client :  
Contactez - Nous <http://www.realcrea.fr/contact>



Conformément aux lois n°57-298 11/3/1957 et n°85-660 du 3/7/1985, le client s'interdit de procéder à toute copie, autre que celles autorisées dans le cadre d'utilisation personnelle

T1/06/2015 12:50:30

**Ref. T\_15168\_D**

**Habitable : 154,24 M<sup>2</sup>**

**Double Garage : 48,00 M<sup>2</sup>**

**Visuel 3**

Ref # :	16/06/2015	Auteur	A104
Date :		Vérificateur	
Dessiné par :		Echelle	
Vérifié par :			





1 Visuel 4  
Ech :

Visuel 4

Ref # :	16/06/2015	Auteur	A105
Date :		Vérificateur	
Dessiné par :		Echelle	
Vérifié par :			

Ref. T\_15168\_D

Habitable : 154,24 M<sup>2</sup>  
Double Garage : 48,00 M<sup>2</sup>

Ces plans ne sont pas contractuels pour exécution

Nota Bene:  
Ce plan de concept est adaptable suivant la demande particulière du client :  
Contactez - Nous <http://www.realcrea.fr/contact>

Conformément aux lois n°57-298 11/3/1957 et n°85-660 du 3/7/1985, le client s'interdit de procéder à toute copie, autre que celles autorisées dans le cadre d'utilisation personnelle





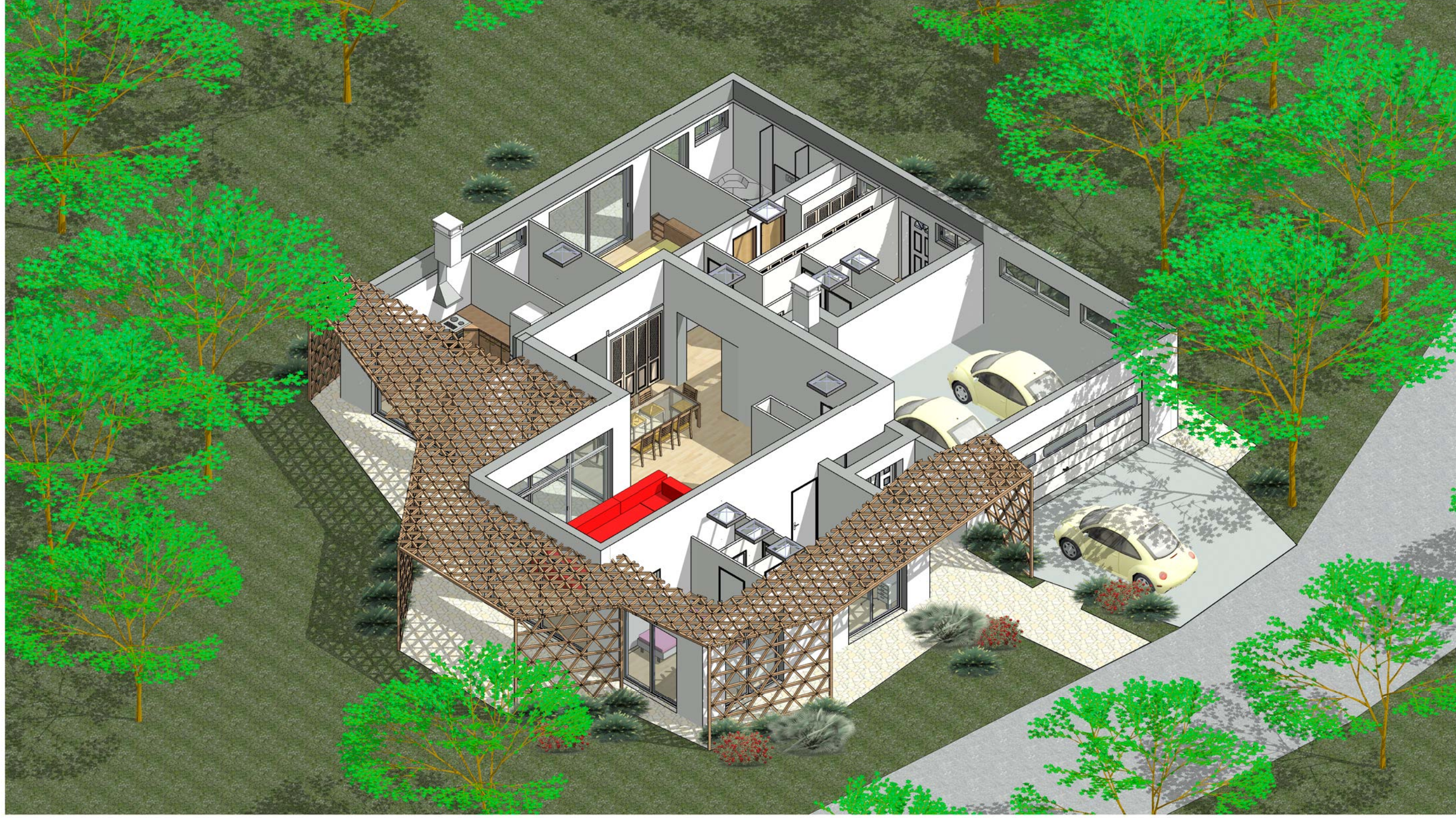

Ces plans ne sont pas contractuels pour exécution

**cRea**  
@ Consultant

Nota Bene:  
Ce plan de concept est adaptable suivant la demande particulière du client :  
Contactez - Nous <http://www.realcrea.fr/contact>

Conformément aux lois n°57-298 11/3/1957 et n°85-660 du 3/7/1985, le client s'interdit de procéder à toute copie, autre que celles autorisées dans le cadre d'utilisation personnelle

**Ref. T\_15168\_D**

**Habitable : 154,24 M<sup>2</sup>**

**Double Garage : 48,00 M<sup>2</sup>**

**Visuel 5**

Ref # : 16/06/2015

Date : 16/06/2015

Dessiné par : Auteur

Vérifié par : Vérificateur

Echelle

**A106**